

年

報

平成 2 5 年度



愛媛県立とべ動物園

はじめに

愛媛県立とべ動物園は、砥部焼で有名な砥部町の丘陵地帯にあり、自然の地形を利用した獣舎配置と近代的な設備を備えています。アフリカストリートのパノラマ展示や平成18年度からの改修工事による行動展示手法を取り入れるなどユニークな展示方法の特徴とし、昭和63年の開園以来好評をいただいております。8月7日には、開園以来の入園者数が1500万人となりました。

平成25年度は、春休み中や、月曜日が祝日の場合の火曜日を臨時開園するなど開園日数を11日拡大、夜の動物園については、10月の開催日を2回から3回に拡大、平日イベントの充実、夜の動物園開催に合わせた新聞広告の実施などに取り組みましたが、ゴールデンウィークは前年並みであったものの、5月連休後、夜の動物園開催日、10月、3月など入園者の多い時期の週末に雨の日が多かったこと、7月・8月の暑さ、2月の大雪などにより、平成25年度の入園者数は、492,663人、対前年度比95%となりました。

厳しい状況ではありますが、今後とも、来園者の多様なニーズに対応したサービスの提供により県民に愛される施設になるよう努めるとともに、生物多様性の保全や環境教育の充実などの公益活動をより推進する所存でございます。

平成26年8月
愛媛県立とべ動物園
園長 三橋 英二

目 次

1. とべ動物園の沿革と現況	
沿革、所在地、開園年月日、設置者、管理・運営機関、面積……	1
施 設 ……………	2
入園の案内 ……………	5
2. 管理業務	
正味財産増減計算書 ……………	7
入園者の状況 ……………	9
駐車場利用状況 ……………	9
委託事業一覧表 ……………	10
3. 事業の実施状況	
公益目的事業 ……………	11
動物園管理等に関する事業 ……………	11
動物愛護、調査に関する事業 ……………	11
動物園事業に対する援助協力に関する事業 ……………	11
動物の知識及び動物愛護思想の普及に関する事業 ……………	14
収益事業 ……………	16
4. 飼育業務	
飼育動物一覧表 ……………	17
主な繁殖動物 ……………	22
主な死亡動物 ……………	22
動物移動状況 ……………	23
原因別死亡動物数 ……………	24
長年飼育動物一覧表 ……………	24
野生鳥獣保護状況 ……………	25
医療品購入額 ……………	26
非常用鉄砲一覧表 ……………	26
5. 飼 料	
品目別飼料購入費 ……………	27
6. その他の実施状況	
ふれあいセンター視聴覚室利用状況 ……………	29
なかよし教室実施状況 ……………	30
アニマルセラピー実施状況 ……………	30
団体レクチャー実施状況 ……………	30
ZOOガイド・スキンシップ実施状況 ……………	30
移動動物園実施状況 ……………	31
7. 研究発表 ……………	32

1. とべ動物園の沿革と現況

○沿革

愛媛県立とべ動物園の前身は、昭和28年10月に設立された愛媛県立道後動物園です。道後動物園は開園以来、県民の憩いの場、教育の場として親しまれてきましたが、都市化の進行により動物の生態に応じた飼育が困難となったことなどから、自然環境に恵まれた愛媛県総合運動公園内(伊予郡砥部町)に移転、拡張することになりました。昭和54年3月基本計画の策定、同58年1月起工式、同62年10月の動物搬入を経て、同63年4月1日愛媛県立とべ動物園が誕生しました。

○所在地

愛媛県伊予郡砥部町上原町240(〒791-2191)

電話番号 (089)962-6000

FAX番号 (089)962-6194

テレホンサービス (089)962-2828

公式HP <http://www.tobezoo.com>

○開園年月日

昭和63年4月1日

○設置者

愛媛県

○管理・運営機関

公益財団法人愛媛県動物園協会(指定管理者)

理事長 佐伯 要

設立年月日 昭和62年4月1日

公益認定 平成22年5月26日 移行登記 平成22年6月1日

○面積(ha)

有料区域		11.24	その他の施設		6.16
獣舎	1.50		管理建物	0.14	
パドック	0.72		園路広場	0.67	
管理建物	0.28		駐車場	0.94	
園路広場	2.60		植栽地他	4.41	
遊戯施設	0.06				
植栽地他	6.08				
総面積			17.40		

(記載上の注意)

1:1階建 B地下

2:2階建

W:木造

S:鉄骨造

RC:鉄筋コンクリート造

SRC:鉄骨鉄筋コンクリート造

○施設
獣舎施設

施設名	構造	規模		工事費(千円)	備考
		獣舎床面積 (㎡)	パドック面積 (㎡)		
フラミンゴ園	W-1	10.0	384.7	11,203	
水禽舎	S-1	15.1	96.6	21,646	
水禽園	W-1	37.5	259.7	12,898	
ツル園	W-1	30.0	120.0	10,670	
ペンギン舎	RC-1	120.6	515.5	179,110	H22.3 改修 144.9 ㎡ 98,950 千円
クマ・アシカ舎	RC-1	228.7	514.2	160,818	H20.3 改修 5,164 千円
バイソン・ラマ舎	W-1	145.8	351.5	38,196	
コンドル舎	S-1 (RC-1)	71.0 (11.1)	—	19,838	
猛禽舎	S-1 (RC-1)	85.5 (3.8)	—	17,305	
南米獣舎	RC-1	352.0	207.8	127,001	
類人猿舎	RC-1	608.1	478.2	247,990	H20.3 増築 200.7 ㎡ 40,487 千円
サル比較舎	RC-1	212.1	125.3	85,240	
ヒヒ比較舎	RC-1	141.6	129.6	55,949	
ヒクイドリ・エミュウ舎	W-1	59.5	152.4	21,187	
カンガルー・ワラビー舎	W-1	154.2	747.7	41,016	
ノマウマ・シカ舎	W-1	79.7	462.0	27,330	
ウシ舎	W-1	131.7	244.9	30,448	
ラクダ舎	RC-1	113.1	345.2	33,855	

施設名	構造	規模		工事費(千円)	備考
		獣舎床面積 (㎡)	パドック面積 (㎡)		
マレーバク・キョン舎	W-1	83.7	197.2	23,392	
サル山・イノシシ舎	S-1	山頂高 12m 43.8	324.8	72,095	
ハイエナ舎	RC-1	71.0	183.0	33,460	
中獣舎	RC-1	193.2	379.5	83,852	
ライオン舎	RC-1	157.1	365.6	116,729	
キリン舎	S-2	652.8	2314.2	136,638	
シマウマ・オリックス舎	W-1	471.4	—	66,701	
サイ・カバ舎	RC-1	475.7	885.0	154,059	
ヒョウ舎	RC-1	180.2	214.2	99,997	H20.3 改築 △14.8 ㎡ 37,289 千円
ゾウ舎	RC-2	546.0	2209.0	185,579	
トラ舎	RC-1	232.7	559.2	137,328	
クモザル舎	S-1 (RC-1)	167.7 (22.3)	—	21,077	
レッサーパンダ舎	RC-1	72.9	160.4	33,885	H19.3 リスザ ル舎から 改築 16,000 千円
小獣ピット舎 (新 カワウソ舎)	RC-1	97.0	71.5	43,423	H22.3 改築 7.4 ㎡ 40,000 千円
小獣ケージ舎	RC-1	47.8	30.9	21,694	
ロバ・ポニー舎	W-1	100.4	457.9	28,321	
ふれあい広場	S-1	187.8	118.3	35,263	H22.3 改修 101.4 ㎡ 15,000 千円
爬虫類・夜行獣舎	RC-2	1284.5	—	372,349	
爬虫類・夜行獣舎 パノラマ展示修景		593.0		60,500	展示室 22
合計				2,749,792	

便益管理施設

施設名	構造	規模		工事費(千円)	備考
		獣舎床面積 (㎡)	パドック面積 (㎡)		
正面入口ゲート	RC-1	86.5	—	54,853	
管理事務所	RC-1 (B-1)	574.8	—	112,841	
展望レストラン	SRC-2	772.5	—	177,971	
子供動物センター	RC-1	313.0	—	47,903	
動物ふれあいセンター	RC-2	484.0	—	84,460	
動物病院	RC-1	220.8	—	43,411	
調理棟	S-2	552.2	—	68,337	
保育棟	RC-1	76.8	120.0	31,065	
孵卵育雛棟	RC-1	109.2	20.0	26,412	
東入口ゲート	RC-1	28.5	—	11,600	
公舎	W-1 2棟	56.3	—	17,303	
汚水処理場	RC-B-2	756.7	—	324,748	
売店	W-1	30.0	—	5,300	
給水ポンプ室	RC-B-1	232.2	—	76,515	
シェルター(大)	S-1	160.0	—	7,490	
納骨堂	RC-B-1	17.4	—	8,400	
車庫	S-1	95.0	—	9,900	
堆肥舎	W-1	525.0	—	57,500	
カプセルシヨツプ	FRP	11.6	—	4,896	
その他				425,799	H21.3 アニマルステージ屋根等設置 55,637 千円
合計				1,596,704	

遊具施設

種 類	台 数	定 員	備考
ハッピースカイ	1台	ゴンドラ数12 定員 1ゴンドラ親子3名	
ダックス	1台	20名	
固定遊具	13台	1名	
バッテリーカー	9台	1名	
メロディペット	11台	2名	
ケンタッキー号	1台	4名	

○入園の案内

- ‡開園時間 午前9時～午後5時(入園は午後4時30分まで)
- ‡休園日 毎週月曜日(祝祭日の場合は、開園)
年末年始 (12月29日～1月1日)
- ‡入園料 大人(18歳以上) 450円(H21年4月1日改定)
大人(65歳以上) 100円
小人(6～17歳未満) 100円(H21年4月1日改定)
幼児(6歳未満) 無 料
30名以上の団体は、2割引
年間パスポート 大人1500円(H21年4月1日改定)
小人 500円
- ‡駐車料金 普通車 1回 300円
大型車 1回 760円
(入場したゲートから30分以内に出た場合は無料)
- ‡交 通
 - 伊予鉄松山市駅からえひめこどもの城行きバス運行
(30分間隔)動物園前下車
 - 高速道路松山ICからR33を高知方面へ車で約10分

公益財団法人愛媛県動物園協会の組織及び定数

平成26年3月31日現在

(1) 組織

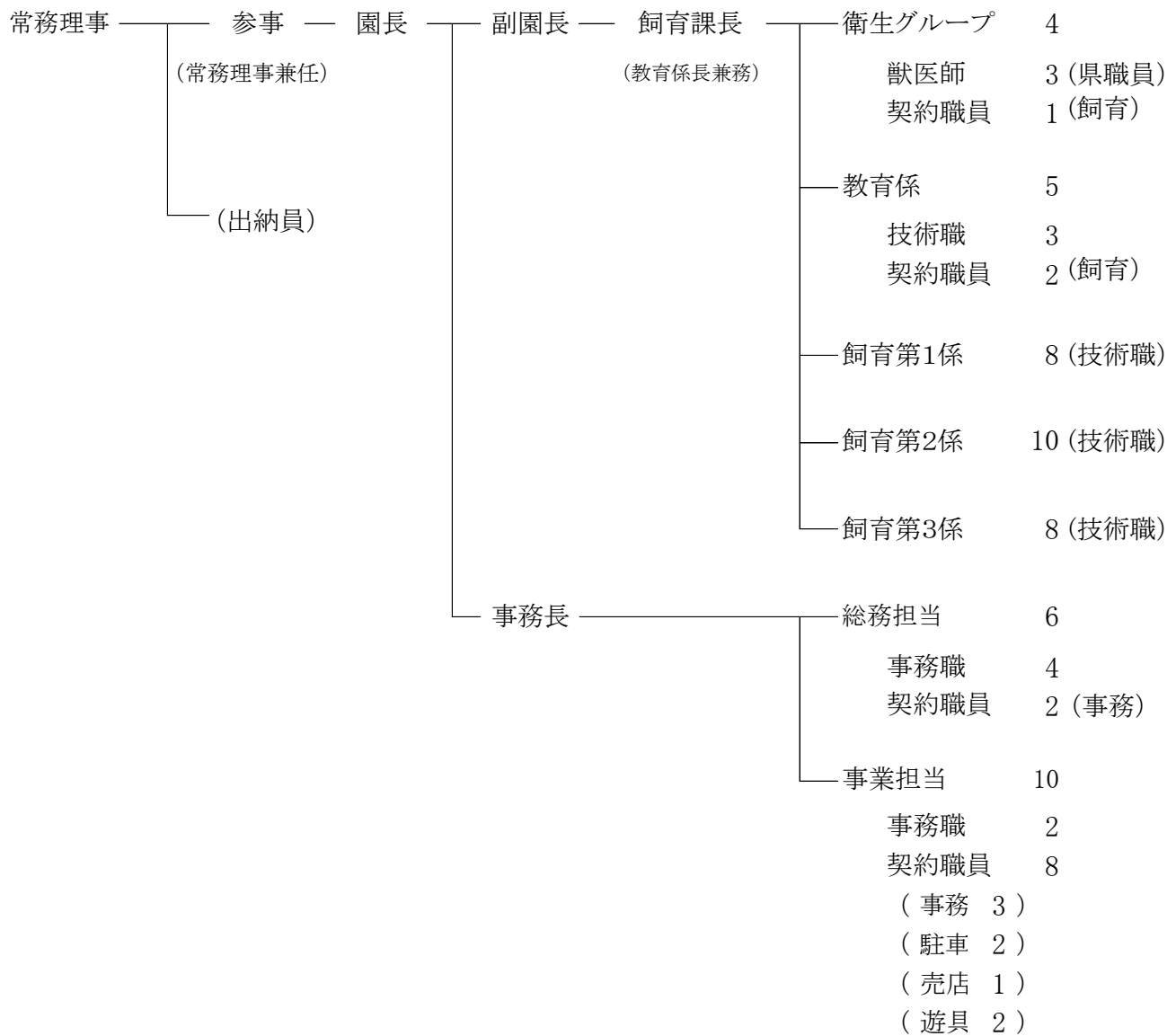

(2) 現員

区 分	管理職	事務職	獣医師	技術職 (飼育)	計	契約職員				
						事務	飼育	駐車場	売店	遊具
プロパー	4	6	0	29	39	5	3	2	1	2
県職員	0	0	3	0	3	0	0	0	0	0
計	4	6	3	29	42	5	3	2	1	2

2. 管理業務

平成25年 4月 1日から平成26年 3月31日まで

(単位:円)

科 目	公益目的会計			小計	収益事業等会計	法人会計	内部取引消去	合 計
	動物園管理他	鳥獣保護調査研究	協力事業普及活動					
I 一般正味財産増減の部								
1. 経常増減の部								
(1) 経常収益								
基本財産運用益	0	0	210,316	210,316	0	0	0	210,316
基本財産受取利息	0	0	210,316	210,316	0	0	0	210,316
特定資産運用益	82,605	0	831	83,436	10,870	237	0	94,543
特定資産受取利息	82,605	0	831	83,436	10,870	237	0	94,543
事業収益	509,790,485	264,600	425,000	510,480,085	79,256,595	0	0	589,736,680
普及活動事業収益	0	0	425,000	425,000	0	0	0	425,000
愛媛動物友の会受取会費	0	0	95,000	95,000	0	0	0	95,000
実習生受入収益	0	0	330,000	330,000	0	0	0	330,000
指定管理受託収益	509,742,385	0	0	509,742,385	0	0	0	509,742,385
動物園管理受託収益	312,481,000	0	0	312,481,000	0	0	0	312,481,000
入園料等収益	122,577,295	0	0	122,577,295	0	0	0	122,577,295
駐車場収益	74,684,090	0	0	74,684,090	0	0	0	74,684,090
野生鳥獣保護受託事業収益	0	264,600	0	264,600	0	0	0	264,600
移動動物園受託事業収益	48,100	0	0	48,100	0	0	0	48,100
売店事業収益	0	0	0	0	25,214,430	0	0	25,214,430
物品委託販売事業収益	0	0	0	0	8,404,523	0	0	8,404,523
売店手数料事業収益	0	0	0	0	420,583	0	0	420,583
カプセルショップ事業収益	0	0	0	0	845,850	0	0	845,850
遊具事業収益	0	0	0	0	17,707,500	0	0	17,707,500
自動販売機事業収益	0	0	0	0	16,357,900	0	0	16,357,900
自動販売機手数料事業収益	0	0	0	0	6,703,809	0	0	6,703,809
コインロッカー事業収益	0	0	0	0	132,500	0	0	132,500
ベビーカー事業収益	0	0	0	0	1,033,100	0	0	1,033,100
レストラン事業収益	0	0	0	0	2,436,400	0	0	2,436,400
受取補助金	7,664,370	0	0	7,664,370	0	0	0	7,664,370
助成金振替額	7,664,370	0	0	7,664,370	0	0	0	7,664,370
受取寄付金	1,270,000	0	406,759	1,676,759	0	0	0	1,676,759
受取寄付金	100,000	0	406,759	506,759	0	0	0	506,759
サポーター収益振替額	1,170,000	0	0	1,170,000	0	0	0	1,170,000
寄託動物園管理収益	346,359	0	0	346,359	0	0	0	346,359
寄託動物園管理収益振替額	346,359	0	0	346,359	0	0	0	346,359
雑収益	913,724	3,300	362,323	1,279,347	197,868	61,000	0	1,538,215
広告料収益	411,000	0	0	411,000	0	0	0	411,000
受取利息	462,744	0	92	462,836	4,335	0	0	467,171
ロイヤリティ収益	0	0	0	0	192,431	0	0	192,431
その他雑収益	39,980	3,300	362,231	405,511	1,102	61,000	0	467,613
経常収益計	520,067,543	267,900	1,405,229	521,740,672	79,465,333	61,237	0	601,267,242
(2) 経常費用								
事業費	553,857,557	2,552,476	3,430,106	559,840,139	53,865,369	0	0	613,705,508
協力事業費	0	0	2,777,586	2,777,586	0	0	0	2,777,586
通信運搬費	0	0	121,804	121,804	0	0	0	121,804
消耗品費	0	0	2,067,142	2,067,142	0	0	0	2,067,142
印刷製本費	0	0	363,278	363,278	0	0	0	363,278
支払負担金	0	0	101,312	101,312	0	0	0	101,312
賃借料	0	0	119,850	119,850	0	0	0	119,850
支払手数料	0	0	4,200	4,200	0	0	0	4,200
普及活動事業費	0	0	379,520	379,520	0	0	0	379,520
旅費交通費	0	0	23,079	23,079	0	0	0	23,079
通信運搬費	0	0	142,490	142,490	0	0	0	142,490
消耗品費	0	0	107,521	107,521	0	0	0	107,521
賃借料	0	0	4,800	4,800	0	0	0	4,800
保険料	0	0	33,630	33,630	0	0	0	33,630
諸謝金	0	0	68,000	68,000	0	0	0	68,000
サポーター事業	1,170,000	0	0	1,170,000	0	0	0	1,170,000
消耗品費	53,999	0	0	53,999	0	0	0	53,999
飼料費	1,002,076	0	0	1,002,076	0	0	0	1,002,076
修繕費	113,925	0	0	113,925	0	0	0	113,925
カプセルショップ事業費	0	0	0	0	106,842	0	0	106,842
賃借料	0	0	0	0	106,842	0	0	106,842
動物園管理事業費	543,112,327	0	0	543,112,327	0	0	0	543,112,327
給与手当	225,855,052	0	0	225,855,052	0	0	0	225,855,052
給料	150,094,479	0	0	150,094,479	0	0	0	150,094,479
職員手当等	75,760,573	0	0	75,760,573	0	0	0	75,760,573
退職給付費用	18,266,575	0	0	18,266,575	0	0	0	18,266,575
法定福利費	37,163,876	0	0	37,163,876	0	0	0	37,163,876
臨時雇賃金	28,445,091	0	0	28,445,091	0	0	0	28,445,091
旅費交通費	991,732	0	0	991,732	0	0	0	991,732
交際費	15,024	0	0	15,024	0	0	0	15,024
消耗品費	14,643,974	0	0	14,643,974	0	0	0	14,643,974
飼料費	45,221,085	0	0	45,221,085	0	0	0	45,221,085
原材料費	327,948	0	0	327,948	0	0	0	327,948
修繕費	3,083,923	0	0	3,083,923	0	0	0	3,083,923
印刷製本費	2,725,353	0	0	2,725,353	0	0	0	2,725,353
燃料費	13,145,689	0	0	13,145,689	0	0	0	13,145,689
光熱水料費	46,336,710	0	0	46,336,710	0	0	0	46,336,710
通信運搬費	1,031,438	0	0	1,031,438	0	0	0	1,031,438
保険料	727,100	0	0	727,100	0	0	0	727,100

科 目	公益目的会計				収益事業等会計	法人会計	内部取引消去	合 計
	動物園管理他	鳥獣保護調査研究	協力事業普及活動	小計				
支払負担金	571,212	0	0	571,212	0	0	0	571,212
委託費	88,122,947	0	0	88,122,947	0	0	0	88,122,947
賃借料	531,524	0	0	531,524	0	0	0	531,524
租税公課	14,276,800	0	0	14,276,800	0	0	0	14,276,800
支払手数料	1,629,274	0	0	1,629,274	0	0	0	1,629,274
鳥獣保護事業費	0	2,552,476	0	2,552,476	0	0	0	2,552,476
法定福利費	0	313,506	0	313,506	0	0	0	313,506
臨時雇賃金	0	1,962,060	0	1,962,060	0	0	0	1,962,060
消耗品費	0	264,600	0	264,600	0	0	0	264,600
支払手数料	0	12,310	0	12,310	0	0	0	12,310
移動動物園費	21,478	0	0	21,478	0	0	0	21,478
委託費	16,478	0	0	16,478	0	0	0	16,478
賃借料	5,000	0	0	5,000	0	0	0	5,000
売店事業費	0	0	0	0	26,703,976	0	0	26,703,976
商品売上原価	0	0	0	0	20,688,452	0	0	20,688,452
臨時雇賃金	0	0	0	0	4,938,442	0	0	4,938,442
法定福利費	0	0	0	0	312,076	0	0	312,076
通信運搬費	0	0	0	0	299,400	0	0	299,400
消耗品費	0	0	0	0	282,502	0	0	282,502
賃借料	0	0	0	0	182,104	0	0	182,104
支払負担金	0	0	0	0	1,000	0	0	1,000
遊具事業費	0	0	0	0	17,686,092	0	0	17,686,092
臨時雇賃金	0	0	0	0	7,020,152	0	0	7,020,152
法定福利費	0	0	0	0	482,037	0	0	482,037
消耗品費	0	0	0	0	11,130	0	0	11,130
光熱水料費	0	0	0	0	40,095	0	0	40,095
賃借料	0	0	0	0	10,132,678	0	0	10,132,678
自動販売機事業費	0	0	0	0	6,651,984	0	0	6,651,984
商品売上原価	0	0	0	0	661,500	0	0	661,500
消耗品費	0	0	0	0	7,144	0	0	7,144
賃借料	0	0	0	0	2,700,435	0	0	2,700,435
委託費	0	0	0	0	3,151,655	0	0	3,151,655
除去費	0	0	0	0	131,250	0	0	131,250
コンロッカー事業費	0	0	0	0	39,448	0	0	39,448
賃借料	0	0	0	0	39,448	0	0	39,448
レストラン事業費	0	0	0	0	2,436,400	0	0	2,436,400
消耗品費	0	0	0	0	2,436,400	0	0	2,436,400
減価償却費	9,553,752	0	273,000	9,826,752	240,627	0	0	10,067,379
管理費	0	0	0	0	4,506,693	1,127,088	0	5,633,781
役員報酬	0	0	0	0	0	720,000	0	720,000
報酬	0	0	0	0	0	130,000	0	130,000
臨時雇賃金	0	0	0	0	1,804,934	0	0	1,804,934
法定福利費	0	0	0	0	265,300	0	0	265,300
会議費	0	0	0	0	0	73,264	0	73,264
旅費交通費	0	0	0	0	0	7,979	0	7,979
通信運搬費	0	0	0	0	22,700	8,000	0	30,700
消耗品費	0	0	0	0	53,137	120,461	0	173,598
印刷製本費	0	0	0	0	22,050	22,050	0	44,100
保険料	0	0	0	0	0	21,970	0	21,970
委託費	0	0	0	0	107,100	0	0	107,100
租税公課	0	0	0	0	2,202,000	10,600	0	2,212,600
支払手数料	0	0	0	0	29,472	1,100	0	30,572
諸謝金	0	0	0	0	0	2,016	0	2,016
減価償却費	0	0	0	0	0	9,648	0	9,648
経常費用計	553,857,557	2,552,476	3,430,106	559,840,139	58,372,062	1,127,088	0	619,339,289
評価損益等調整前当期経常増減額	△ 33,790,014	△ 2,284,576	△ 2,024,877	△ 38,099,467	21,093,271	△ 1,065,851	0	△ 18,072,047
評価損益等計	0	0	0	0	0	0	0	0
当期経常増減額	△ 33,790,014	△ 2,284,576	△ 2,024,877	△ 38,099,467	21,093,271	△ 1,065,851	0	△ 18,072,047
2. 経常外増減の部								
(1) 経常外収益								
資産受増益振替額	31,500	0	0	31,500	0	0	0	31,500
経常外収益計	31,500	0	0	31,500	0	0	0	31,500
(2) 経常外費用								
資産資産除却損	0	0	0	0	16,804	0	0	16,804
経常外費用計	0	0	0	0	16,804	0	0	16,804
当期経常外増減額	31,500	0	0	31,500	△ 16,804	0	0	14,696
他会計振替額	15,701,163	2,284,576	2,024,877	20,010,616	△ 21,076,467	1,065,851	0	0
当期一般正味財産増減額	△ 18,057,351	0	0	△ 18,057,351	0	0	0	△ 18,057,351
一般正味財産期首残高	67,517,051	0	14,102,536	81,619,587	48,604,648	964,850	0	131,189,085
一般正味財産期末残高	49,459,700	0	14,102,536	63,562,236	48,604,648	964,850	0	113,131,734
II 指定正味財産増減の部								
受取寄付金	1,170,000	0	0	1,170,000	0	0	0	1,170,000
サポーター収益	1,170,000	0	0	1,170,000	0	0	0	1,170,000
寄託動物園管理費収益	346,359	0	0	346,359	0	0	0	346,359
寄託動物園管理費収益	346,359	0	0	346,359	0	0	0	346,359
資産受増益	31,500	0	0	31,500	0	0	0	31,500
基本財産運用益	0	0	110,000	110,000	0	0	0	110,000
基本財産運用益	0	0	110,000	110,000	0	0	0	110,000
一般正味財産への振替額	△ 9,212,229	0	△ 110,000	△ 9,322,229	0	0	0	△ 9,322,229
当期指定正味財産増減額	△ 7,664,370	0	0	△ 7,664,370	0	0	0	△ 7,664,370
指定正味財産期首残高	36,866,555	0	10,000,000	46,866,555	0	0	0	46,866,555
指定正味財産期末残高	29,202,185	0	10,000,000	39,202,185	0	0	0	39,202,185
III 正味財産期末残高	78,661,885	0	24,102,536	102,764,421	48,604,648	964,850	0	152,333,919

入園者の状況

月別	月間計			土曜・日曜日及び祝日			平日			休園日数(日)	1日最多入園日と入園者数 1日最少入園日と入園者数	
	入園者数(人)	開園日数(日)	1日平均入園者数(人)	入園者数(人)	開園日数(日)	1日平均入園者数(人)	入園者数(人)	開園日数(日)	1日平均入園者数(人)			
4	55,214	27	2,045	34,527	9	3,836	20,687	18	1,149	3	28日 8,559 11日 152	
5	82,376	28	2,942	59,112	10	5,911	23,264	18	1,292	3	4日 13,084 10日 375	
6	25,717	26	989	19,481	10	1,948	6,236	16	390	4	16日 3,332 20日 26	
7	16,307	27	604	10,535	9	1,171	5,772	18	321	4	14日 2,033 17日 116	
8	44,604	27	1,652	28,060	9	3,118	16,544	18	919	4	17日 8,423 30日 302	
9	41,253	27	1,528	32,782	11	2,980	8,471	16	529	3	22日 6,373 4日 38	
10	51,433	28	1,837	33,256	9	3,695	18,177	19	957	3	12日 7,478 25日 53	
11	43,625	27	1,616	29,807	10	2,981	13,818	17	813	3	4日 5,196 19日 162	
12	19,319	25	773	14,731	9	1,637	4,588	16	287	6	8日 2,894 18日 19	
1	37,016	27	1,371	32,193	11	2,927	4,823	16	301	4	3日 6,028 8日 77	
2	23,913	25	957	17,539	9	1,949	6,374	16	398	3	23日 3,870 14日 57	
3	51,886	27	1,922	31,678	11	2,880	20,208	16	1,263	4	23日 5,537 13日 185	
計	492,663	321	1,535	343,701	117	2,938	148,962	204	730	44	5月4日 13,084 12月18日 19	

大人 250,347人(52%)

小人 230,596人(48%)

(パスポート入園者数を除く)

駐車場利用状況

(単位：台)

月別	有料		無料		回数券	計
	普通車	大型車	免除	短時間		
4	22,541	92	7,439	6,745	553	37,370
5	29,886	95	7,867	6,959	499	45,306
6	18,858	70	8,646	6,801	380	34,755
7	17,616	26	6,791	6,373	576	31,382
8	18,394	17	5,845	6,097	460	30,813
9	19,889	25	7,577	6,197	422	34,110
10	23,576	91	8,615	6,327	337	38,946
11	18,384	139	8,894	5,816	354	33,587
12	10,005	13	8,015	5,238	265	23,536
1	13,025	10	8,495	5,628	245	27,403
2	9,330	11	8,318	5,941	183	23,783
3	18,451	60	7,669	6,622	434	33,236
計	219,955	649	94,171	74,744	4,708	394,227

駐車台数1日3,000台以上の日7日

(4月29日、5月4,5,6,26日、9月23日、10月27日)

最多台数4,460台(4月29日)、最少台数362台(10月25日)

委託事業一覧表

番号	件名	内容	契約額(円)
1	植栽管理業務	除草, 消毒, 施肥, 剪定, 刈り込み, 灌水	35,996,638
2	汚水処理施設維持管理業務	定期点検 処理場:2日に1回 駐車場浄化槽:週1回 水質分析検査 処理場・浄化槽:月に各1回	16,128,000
3	警備業務	常駐警備と機械警備との併用 出入り口ガードから園内一円の警備	10,584,000
4	清掃業務	園内清掃, 便所清掃毎日 園面清掃年1回	8,820,000
5	駐車場誘導業務	駐車場整理誘導・駐車料金徴収	7,312,105
6	自動販売機販売業務	動物餌用自動販売機販売等業務	3,084,255
7	送迎バス運転業務	東駐車場から動物園駐車場までの送迎バスの運転	2,862,000
8	自動扉保守点検業務	管理棟, 各獣舎, 屋外トイレ等の自動扉保守点検年2回実施	1,249,500
9	冷暖房設備保守点検業務	動物園空調設備全般の保守点検	997,500
10	廃棄物収集運搬処理業務	園内のくず入れからゴミを回収し運搬	895,902
11	遊具運行管理業務	遊具の管理業務	821,078
12	臨時バス運行業務	繁忙期に臨時的にバスを運行する業務	745,500
13	入園券自動券売機 保守点検業務	入園券自動券売機3台分年2回実施	612,360
14	電気工作物保安管理業務	動物園電気工作物全般の保安管理毎月1回点検	529,200
15	駐車場システム保守点検業務	駐車券発行機カーゲート毎月1回点検注油調整	434,700
16	産業廃棄物処分業務	蛍光灯などの処理業務	279,405
17	ダイオキシン測定検査業務	動物用焼却炉のダイオキシン測定業務	220,500
18	糞尿連続発酵堆肥化 処理装置保守業務	飼育動物の糞及び残餌を堆肥化処理する装置の 保守点検年に2回実施	189,000
19	上水道受水槽点検清掃業務	受水槽及び関連施設の点検清掃毎月1回実施	189,000
20	消防設備保守点検業務	自動火災報知設備, 消火栓設備 粉末消火器, 非常放送設備各点検	185,850
21	循環ろ過装置保守業務	爬虫類・夜行獣舎, ペンギン舎, サイ・カバ舎の 各循環ろ過装置の保守点検6ヵ月に1回実施	178,500
22	駐車場トイレ汲み取り業務	屋外便所汲み取り清掃(料金所, 東駐車場, 駐車場浄化槽)	149,850
23	デマンド監視装置	デマンド値を測定監視業務	81,900
24	硬貨選別収納機保守業務	硬貨選別収納機保守業務	75,600
25	会計ソフト保守業務	会計システムの保守業務	63,000
26	電話設備保守点検業務	自動式電話器28台, 受付電話器4台, 局線表示板1台 定期保守点検年2回	42,000
27	ワンストップサポートサービス業務	パソコントラブルサポート業務	18,112
28	医療廃棄物処理業務	動物治療用医療器具の廃棄処理業務	14,175

3. 事業の実施状況

公益目的事業

動物園管理等に関する事業（公益目的事業1）

（1）動物園管理に関する事業

愛媛県の委託を受けて行う愛媛県立とべ動物園、総合運動公園の自由広場及び駐車場の維持管理運営

ア 愛媛県立とべ動物園の維持管理運営事業

イ 総合運動公園自由広場、有料駐車場の運営管理

（2）愛媛県、愛媛県内の市町及び公的団体等から委託を受けて行う事業

ア 寄託動物管理事業

絶滅の恐れのある野生動物の種の保護のため、任意放棄され取得した動物の保護及び飼育

（日本動物園水族館協会を通じて経済産業省からの寄託金）

イ 移動動物園

土居図書館、特別養護老人ホーム古城園などで実施（8回）

（3）サポーター制度事業

動物園の運営及び動物への助成・寄付制度として個人及び団体から募集。

個人70人 86口 430,000円

団体18団体 28口 1,400,000円 計 1,830,000円

動物愛護、調査に関する事業（公益目的事業2）

（1）愛媛県の委託を受けて行う野生傷病鳥獣保護

・ツバメなど245点

（2）動物に関する調査研究

・ニホンイシガメの追跡調査を2回実施した。

動物園事業に対する援助協力に関する事業（公益目的事業3）

（1）キーパースポットガイド（毎月第1日曜）

園内各所で飼育担当動物などについてキーパーが説明した。

（2）親子で挑戦！春の動物園スタンプラリー（～6月16日）

園内でスタンプラリーを実施・参加者数 24,936名

（3）開園25周年開園記念日イベント（4月1日）

1番目の入園者へ記念品の贈呈、動物スキンシップなどを実施
記念クリアファイルのプレゼント（先着250名）

（4）こいのぼりの設置（4月13日～5月12日）

NPO法人園DEピースからいただいたこいのぼりを正面入口で泳がせた。

（5）第5回飼育の日イベント（4月20日）

園内ガイドを実施（参加者数30名）

- (6) ゴールデンウィークイベント（４月２７日～５月６日）
２５周年特製クッキープレゼントやアフリカゾウ舎見学などを実施
のべ１２９項目
- (7) ヒツジの毛刈り（４月２９日）
毛刈り実演、入園者の毛刈り体験、ヒツジクイズなどを実施
- (8) 一日園長・一日キーパー（５月５日）
小学６年生８名により、動物の世話などを実施
- (9) 第２６回とべ動物園写生大会（５月１１日）
共催 砥部町教育委員会、愛媛美術教育連盟、愛媛新聞社
応募作品１２１２点、入賞作品１８０点 展示期間６月１５日～３０日
- (10) 雨の日だって動物園（６月～７月）
雨の日の来園者各日先着１００名に動物写真をプレゼント
１６日間で７００名
- (11) 歯の衛生週間行事「いつするか？今でしょ！歯みがき」（６月４日）
人と動物の歯に関するお話、クロザルの歯みがき等 共催 伊予歯科医師会
- (12) 花いっぱい運動
バイソンラマ舎前、ポニー舎前などにプランターの花を設置
- (13) アフリカゾウ命名式（７月２５日）
投票総数 ２,１８４票 砥愛に決定
- (14) ワニの日イベント（８月２日）
８月２日を「ワニの日」とし、お絵かき教室などを実施
- (15) 夜の動物園（８月・１０月）
夜の動物の様子を自由観察（入園者計２５,２５３名）
- (16) ZOOセラピー（８月５日）
ハンディのある方を対象に動物とのスキンシップや園内ガイドを実施
- (17) 入園者１５００万人達成記念イベント（８月７日）
認定書及び記念品の贈呈
- (18) バクの日イベント（８月９日～１１日）
バクのキーホルダー作り、オリジナル紙芝居などを実施
- (19) レッサーパンダ命名式（８月２５日）
投票総数 ９１０票 優希に決定
- (20) 親子で挑戦！秋の動物園スタンプラリー（９月７日～１２月１日）
園内でスタンプラリーを実施・参加者数 １９,７１０名
- (21) 敬老月間記念イベント（９月１５日）
園内長寿動物であるアンデスコンドルのお祝いを実施
- (22) コツメカワウソ命名式（９月２２日）
投票総数 １,１６０票 ラスクに決定

- (23) サツマイモ贈呈式（10月～11月）
当園の支援団体の働きかけにより30の保育園等で収穫したサツマイモの寄贈を受けた。
- (24) 孫の日特別企画（10月5日～14日）
孫1名に対して祖父母1名を入園無料 850組
- (25) 婚活イベント（10月12日）
伊予鉄トラベル主催で実施し6組のカップルが成立した。
- (26) レッサーパンダ用遊具贈呈式（10月20日）
当園の支援団体から手作りの遊具が寄贈された。
- (27) 婚活イベント（10月26日）
ユニークツアー主催で実施し6組のカップルが成立した。
- (28) とべ動物園の日（10月27日）
入園無料 5,501名 物故動物慰霊祭、もちまき、動物とのスキンシップ、エサやり、動物〇×クイズなどを実施
- (29) 計量クイズ（11月3日）
ケヅメリクガメの甲羅の長さとクロザルのしじみの体重当てクイズを実施
- (30) アフリカゾウ「媛」満7歳の誕生会（11月9日）
媛へ特製くだものケーキプレゼント
ポストカードをプレゼント、記念撮影他を実施
- (31) ジャンボサンタクロースの設置（11月27日～12月25日）
- (32) ホッキョクグマ「ピース」満14歳の誕生会（12月7日）
特製氷のケーキのプレゼント・お楽しみ抽選会を実施
- (33) カバへおからで作ったクリスマスケーキプレゼント（12月21日）
- (34) 開園25周年記念クリアファイルプレゼント（12月23日）
先着250名にオリジナルクリアファイルのプレゼントを実施
- (35) 干支送り（12月28日）
ウマへしめ縄飾りの受け渡し
- (36) お年玉プレゼント（1月2日・3日）
各日先着250名にオリジナルマスコットを、250組にカレンダーをプレゼントした。
- (37) 新春もちつき（1月3日）
11時から もちつきを実施
- (38) クロサイ「ライ」満3歳の誕生会（2月15日）
- (39) とべ動物園 ねこ歩き（2月22日）
5種類のネコ科について、バックヤードなどを歩きながらガイドを実施
- (40) ご当地キャラ大集合 in 瀬戸大橋（3月1日）
瀬戸大橋 与島PAにおいてとべ動物園のPR活動を実施
- (41) アフリカゾウ姉妹のお節句（3月2日）

- (42) ホワイトデーイベント（3月8日～14日）
 (43) 動物園のつどい（3月10日）
 動物園への意見・要望交換会
 (44) 第2回広島みなとフェスタへの参加（3月22日・23日）
 広島県においてとべ動物園のPR活動を実施

動物の知識及び動物愛護思想の普及に関する事業（公益目的事業3）

(1) 愛媛動物友の会の運営

12回の月例会実施、4回の会報誌「とべZOO」発行

会員数 個人会員56名・35家族153名 計209名

実施日	活動内容	参加人数
4月21日(日)	園内クイズラリー	70名
5月19日(日)	草木染め	46名
6月16日(日)	飼育体験・キーパートーク	91名
7月21日(日)	水生昆虫観察会	47名
8月18日(日)	紙漉き	30名
9月1日(日)	竹でご飯	32名
10月20日(日)	飼育体験・キーパートーク	60名
11月17日(日)	写真の撮り方講座	42名
12月15日(日)	和風作り	35名
1月19日(日)	カモ観察会	36名
2月16日(日)	冬の野鳥観察会	29名
3月16日(日)	1年間のまとめとネイチャーゲーム	40名

(2) 作品コンクール

第2回とべ動物園写真コンクール（6月1日～10月14日）

応募数 291点・入賞 14点（展示11月3日～12月1日）

表彰式 11月3日

動物愛護に関する標語の募集（7月1日～31日）

応募数 43点・入選 5点 佳作 5点

表彰式 10月5日

第25回とべ動物園動物画コンクール（8月1日～31日）

応募数276点・入賞作品35点を展示（10月5日～10月27日）

表彰式 10月5日

(3) 動物愛護教室の実施

小学校での教育的移動動物園 愛南町立久良小学校など 21回

福祉施設などでの移動動物園 介護老人保健施設海辺の郷など11回

- (4) 愛媛児童福祉施設新任教員研修会（6月19日）
動物園の役割等についての講演 参加人数 30名
- (5) 2013 とべ子育てフェスタへの参加（6月30日）
動物園の一日について園児、小学生を対象にお話会を実施 参加人数40名
- (6) サマースクール
小学生の部（7月24日・25日）
動物の飼育やクイズラリーを実施・参加者 24日28名・25日27名
親子の部（8月7日）
動物の飼育やクイズラリーを実施・参加者 15組30名
- (7) とべ動物園交通安全キャンペーン（7月27日）
NEXCO 西日本と共催でパトカーやパネルの展示により交通安全を啓発した。
- (8) 伊予農業高等学校生活科現場見学（7月31日）
動物園の役割についてのお話会を実施 参加人数38名
- (9) 中学生職場体験（8月・9月・11月・1月）
中学生職場体験の受け入れ・参加人数 113名
- (10) 幼稚園等新規採用教員研修（8月22日）
講演・ふれあい教室・園内ガイドを実施 参加人数 15名
- (11) 環境学習推進キャンペーン（8月31日）
愛媛新聞社と共催で夜行性動物の食物を通じて環境問題について講義や園内ガイドを実施 参加人数 50組100名
- (12) 動物なんでも相談（9月22日）
開業獣医師等により来園者のペットに関する質問などに対応・相談数14件
- (13) 動物に触れて命の大切さを感じて安全運転（9月28日）
石鎚SAにおいて小動物とのスキンシップ及びとべ動物園のPR活動を実施
- (14) えひめのイクメン魅力アップ推進事業の受け入れ（11月9日）
園内ガイドを実施 受入人数 8組27名
- (15) 保育士対象動物教室（11月13日）
県内の保育士を対象に講義、動物とのスキンシップ、絵本の読み聞かせ及び園内ガイドを実施・参加人数 24名
- (16) 今治自然科学教室（1月18日）
今治市の小学生を対象に園内ガイドを実施 参加人数194名
- (17) 高校生対象飼育実習（2月1日・2日）
高校生を対象に飼育実習及び園内ガイドを実施（15名）応募数58名
- (18) 社会人対象飼育実習（3月2日）
社会人を対象に飼育実習及び園内ガイドを実施（15名）応募数25名
- (19) ふれあいセンターの展示（随時）
- ・干支展「へ〜びっくり！へび博士になろう蛇ないか！！」（～4月17日）
 - ・25周年メモリアル写真展（4月27日～6月2日）

- ・第26回とべ動物園写生大会入賞作品展 (6月15日～6月30日)
- ・動物の赤ちゃん展 ～いつ見るの？いまでしょ！～ (7月27日～9月1日)
- ・第25回とべ動物園動物画コンクール入賞作品展 (10月5日～10月27日)
- ・第2回写真コンクール展 (11月3日～12月1日)
- ・干支展「午年もウマくいきますように！」 (12月22日～4月6日)

収益事業

- (1) 県から管理許可を受けて行うもの
 - ア 動物園内展望レストランの委託運営
 - イ 園内売店の経営管理
- (2) 県から設置許可を受けて行うもの
 - ア 園内わくわくランドでの遊具類の運営管理
 - イ 自動販売機の設置運営
 - ウ コインロッカーの設置運営
 - エ ベビーカーの貸出し
 - オ カプセルショップの設置運営
 - カ 商標及び著作権等に関する運営管理

4. 飼育業務

飼育動物一覧表
ANIMAL INVENTORY

網・目	科	種			不明	計
哺乳綱 有袋目	カンガルー科	アカカンガルー	10	6	1	17
		オグロワラビー	3	3	1	7
貧齒目	アルマジロ科	ムツオビアルマジロ	1	1	0	2
霊長目	ロリス科	スローロリス	1	0	0	1
		ショウガラゴ	1	1	0	2
	キツネザル科	ワオキツネザル	2	3	0	5
	オマキザル科	クロクモザル	1	1	0	2
		フサオマキザル	7	5	1	13
		ポリビアリスザル	4	6	0	10
	オナガザル科	サバンナモンキー	1	2	0	3
		ダイアナモンキー	1	1	0	2
		ブラッザグエノン	0	4	0	4
		ハナジログエノン	1	1	0	2
		パタスザル	0	2	0	2
		ベニガオザル	3	2	0	5
		タイワンザル	1	3	0	4
		ニホンザル	24	15	0	39
		ムーアモンキー	1	1	0	2
		ブタオザル	0	2	0	2
		クロザル	1	2	0	3
		ボンネットモンキー	5	4	0	9
		シシオザル	2	1	0	3
		マンドリル	2	1	0	3
		マントヒヒ	7	9	0	16
		ギニアヒヒ	1	1	0	2
		シルバールトン	0	2	0	2
	テナガザル科	アジルテナガザル	0	1	0	1
		ポウシテナガザル	2	1	0	3
		ホオジロテナガザル	1	0	0	1
	ショウジョウ科	チンパンジー	1	1	0	2
		スマトラオランウータン	1	0	0	1
	食肉目	イヌ科	ホンドタヌキ	1	1	0
ヤブイヌ			1	1	0	2
ホンドギツネ			2	1	0	3
クマ科		ヒグマ	1	2	0	3
		マレーグマ	1	0	0	1
		ホッキョクグマ	0	1	0	1
		ニホンツキノワグマ	0	1	0	1
		ヒマラヤグマ	1	1	0	2
アライグマ科		レッサーパンダ	3	2	0	5
イタチ科						
		コツメカワウソ	6	3	0	9

網・目	科	種			不明	計	
		ニッポンアナグマ	0	2	0	2	
食肉目	ジャコウネコ科	ハクビシン	2	0	0	2	
		ネコ科					
		ピューマ	2	2	0	4	
		ライオン	3	4	0	7	
		ジャガー	1	1	0	2	
		ヒョウ	0	2	0	2	
		クロヒョウ	1	0	0	1	
		トラ	4	2	0	6	
鱧脚目							
	アシカ科						
		カリフォルニアアシカ	1	5	0	6	
長鼻目							
	ゾウ科						
		アフリカゾウ	1	3	0	4	
奇蹄目	ウマ科						
		ロバ	1	1	0	2	
		チャップマンシマウマ	0	1	0	1	
		シェットランドポニー	2	2	0	4	
		ノマウマ	2	3	0	5	
	バク科						
		アメリカバク	1	3	0	4	
		マレーバク	1	1	0	2	
	サイ科						
		ヒガシクロサイ	2	1	0	3	
偶蹄目	カバ科						
		カバ	1	2	0	3	
	ラクダ科						
		ヒトコブラクダ	1	0	0	1	
		ラマ	1	2	0	3	
	シカ科						
		キュウシュウジカ	6	4	0	10	
	キリン科						
		アミメキリン	1	1	0	2	
	ウシ科						
		アメリカバイソン	0	1	0	1	
		スイギュウ	0	1	0	1	
		ミミナガヤギ	2	6	0	8	
ヤクシマヤギ		1	1	0	2		
シロオリックス		2	2	0	4		
コリデール		2	3	0	5		
	エランド	0	1	0	1		
齧歯目	リス科						
		プレリードッグ	1	2	0	3	
		ムササビ	2	1	0	3	
	ヤマアラシ科						
		アフリカタテガミヤマアラシ	1	2	1	4	
	テンジクネズミ科						
モルモット		0	0	44	44		
	マーラ	1	1	0	2		
ウサギ目							
	ウサギ科						
		カイウサギ	0	0	76	76	

網・目	科	種			不明	計
鳥網						
ダチョウ目	ダチョウ科	ダチョウ	0	3	0	3
ヒクイドリ目	ヒクイドリ科	ヒクイドリ	1	1	0	2
		パプアヒクイドリ	0	1	0	1
	エミュー科	エミュー	1	1	0	2
ペンギン目	ペンギン科	オウサマペンギン	0	1	0	1
		フンボルトペンギン	14	8	0	22
ペリカン目	ペリカン科	モモイロペリカン	2	1	0	3
コウノトリ目	コウノトリ科	シュバシコウ	0	0	1	1
		アフリカハゲコウ	2	0	0	2
ペリカン目	サギ科	ゴイサギ	2	1	1	4
		コサギ	1	1	2	4
	トキ科	ショウジョウトキ	0	2	0	2
		アフリカヘラサギ	2	1	0	3
		クロトキ	2	3	0	5
フラミンゴ目	フラミンゴ科	コガタフラミンゴ	2	2	1	5
		チリーフラミンゴ	1	1	3	5
		ヨーロッパフラミンゴ	5	4	1	10
		キューバフラミンゴ	1	1	3	5
ガンカモ目	ガンカモ科	マガモ	1	0	0	1
		アイガモ	1	0	0	1
		アヒル	1	1	0	2
		カルガモ	0	2	4	6
		カナダガン	1	0	0	1
		オオハクチョウ	0	0	1	1
ワシタカ目	コンドル科	コンドル	2	1	0	3
	タカ科	オオタカ	0	0	1	1
		ノスリ	0	0	3	3
		オジロワシ	1	0	0	1
		クマタカ	1	0	1	2
ハヤブサ目	ハヤブサ科	チョウゲンボウ	0	0	1	1
		カラカラ	1	1	0	2
キジ目	ホウカンチョウ科	オオホウカンチョウ	2	0	0	2
ツル目	ツル科	オオツル	0	1	0	1

網・目	科	種			不明	計
チリドリ目	カモメ科					
		ウミネコ	2	2	1	5
		ユリカモメ	0	0	1	1
ハト目	ハト科					
		アオバト	1	0	0	1
オウム目	オウム科					
		タイハクオウム	1	0	0	1
		キバタン	2	3	0	5
		ルリメタイハクオウム	1	0	0	1
		コバタン	1	0	0	1
	インコ科	アオボウシインコ	1	0	0	1
		キボウシインコ	0	1	0	1
		ヒワコンゴウインコ	1	1	0	2
		ルリコンゴウインコ	1	2	0	3
		ベニコンゴウインコ	1	2	0	3
		アカコンゴウインコ	2	1	0	3
セキセイインコ		1	0	0	1	
フクロウ目	メンフクロウ科					
		メンフクロウ	0	0	1	1
	フクロウ科	オオコノハズク	0	0	1	1
		フクロウ	1	0	2	3
ブッポウソウ目	サイチョウ科					
		オオサイチョウ	2	1	0	3
スズメ目	ムクドリ科					
		キュウカンチョウ	1	0	0	1
爬虫綱 カメ目	ヘビクビガメ科					
		マタマタ	0	0	1	1
	カミツキガメ科	カミツキガメ	2	1	1	4
		ワニガメ	2	4	0	6
	スッポン科	ニホンスッポン	0	0	1	1
	イシガメ科	クサガメ	12	11	0	23
		セマルハコガメ	3	1	0	4
		マレーハコガメ	0	1	0	1
		ジャワハコガメ	2	3	0	5
		スペングラーヤマガメ	0	1	0	1
		ニホンイシガメ	8	24	0	32
		ミナミイシガメ	3	6	2	11
	ヌマガメ科	ミシシippアカミミガメ	1	7	0	8
	リクガメ科	キアシガメ	2	0	0	2
		インドホシガメ	7	4	3	14
		アルダブラゾウガメ	1	0	0	1
		ケツメリクガメ	4	1	0	5
		エロンガータリクガメ	0	1	0	1
		ギリシャガメ	1	1	0	2

網・目	科	種			不明	計	
有鱗目	イグアナ科						
		グリーンイグアナ	1	1	0	2	
有鱗目	ヨロイトカゲ科						
		アルマジロトカゲ	3	3	0	6	
	ボア科						
		ボアコンストリクター	1	1	0	2	
		ヒイロニシキヘビ	0	1	0	1	
		ビルマニシキヘビ	2	0	0	2	
		ボールニシキヘビ	1	3	0	4	
		アミネシキヘビ	0	1	0	1	
		アフリカニシキヘビ	2	1	0	3	
	ナミヘビ(ヘビ)科						
		アオダイショウ	0	0	5	5	
		ジムグリ	0	0	1	1	
		シマヘビ	0	0	4	4	
		カラスヘビ	0	0	2	2	
ワニ目	クロコダイル科						
		イリエワニ	0	1	1	2	
		ガビアルモドキ	1	0	0	1	
	アリゲーター科						
		ミシシッピーワニ	0	1	0	1	
		メガネカイマン	1	1	0	2	

飼育動物数	哺乳綱	76 種	429 点
	鳥綱	52 種	146 点
	爬虫綱	34 種	161 点
	計	162 種	736 点

主な繁殖動物

動物名	繁殖頭数	完全成育数*	繁殖区分	妊娠ふ化日数	摘要
ニホンザル	3	3	自然	150～180日(推)	
シセンレッサーパンダ	1	1	自然	128日	
コツメカワウソ	1	1	自然	46～50日	
ミミナガヤギ	1	1	自然	150日(推)	
アフリカゾウ	1	1	自然	667日	

*:完全成育数は、平成26年3月31日現在で6ヶ月以上生存の個体数。

主な死亡動物

月日	種名	性別	飼育期間	死因	
			(年 月 日)		
5月 5日	アカカンガルー	♂	6.7.13	肝不全	
5月23日	サバンナモンキー	♀	26.1.17	心不全	
5月31日	ベニガオザル	♂	14.5.16	胃破裂	
6月23日	スローロリス	♀	12.10.21	多臓器不全	
6月24日	シルバールトン	♀	3.11.17	多臓器不全	
7月22日	チャップマンシマウマ	♀	14.1.27	高体温	
7月24日	クロヒョウ	♀	19.3.3	腎不全	
10月24日	コンドル	♀	31.4.19	内臓痛風	
3月 3日	エランド	♂	13.6.10	腸捻転	
3月 7日	パタスザル	♂	13.9.1	腸重積	
3月22日	タイワンザル	♀	18.3.21	腎不全	

動物移動状況
搬入動物

動物名	個体数	性別	購入交換区分	摘要
ノマウマ	1	♀	交換	のまうまハイランド
アカカンガルー	2	♂	交換	神戸市立王子動物園
ショウガラゴ	2	♂♀	寄贈	個人
ダチョウ	2	♀	寄贈	個人
オシドリ	4	♂2♀2	交換	川原鳥獣貿易㈱
ホシハジロ	2	♂♀	交換	川原鳥獣貿易㈱

搬出動物

動物名	個体数	性別	交換払下区分	摘要
ノマウマ	1	♀	交換	のまうまハイランド
アミメキリン	1	♀	BL	福山市動物園
チャップマンシマウマ	1	♀	BL	到津の森公園
アカカンガルー	1	♂	交換	神戸市立王子動物園
ベニガオザル	3	♂	交換	川原鳥獣貿易㈱
フサオマキザル	3	♂	交換	川原鳥獣貿易㈱

原因別死亡動物数

区 分		哺乳類	鳥 類	両生類	爬虫類	計
飼育動物数	26.3.31現在数	447	180	0	152	779
	年間死亡動物数	27	6	1	7	41
	計	474	186	1	159	820
死亡動物数	呼吸器系	3	0	0	0	3
	消化器系	6	0	0	3	9
	泌尿生殖器系	2	2	0	1	5
	外 傷	2	0	0	0	2
	寄生虫症	0	0	0	0	0
	感染症	2	0	1	1	4
	神経系	1	0	0	0	1
	そ の 他	11	4	0	2	17
	計	27	6	1	7	41
飼育動物に対する%		5.7	3.2	100.0	4.4	5.0

長年飼育動物一覧表

動物名	性別	年齢	飼育年数	摘 要
ワオキツネザル	♀	28	27年	昭和61.3.12生まれ(ピーター)
クロクモザル	♀	31	30年	昭和58.3.26生まれ(クロ)
フサオマキザル	♂	51	46年5ヶ月	昭和41.10.11来園(個体名:オトウ)
ブラッサグエノン	♀	32(推)	28年	昭和60.3.7来園(パンドン)
ブタオザル	♀	33	29年10ヶ月	昭和58.5.10来園(ゴモラ)
ボウシテナガザル	♂	35	30年6ヶ月	昭和57.9.6来園(クロ)
ボウシテナガザル	♀	33	30年6ヶ月	昭和57.9.6来園(シロ)
チンパンジー	♂	35	32年2ヶ月	昭和56.1.26来園(ゴン)

野生鳥獣保護状況

動物名		月												計	
		4	5	6	7	8	9	10	11	12	1	2	3		
哺乳類	アブラコウモリ				3	2		1				1			7
	イタチ					1									1
	ノウサギ	1		1		1									3
	キツネ												2		2
	タヌキ											1			1
	ハクビシン							1							1
	ムササビ	2	1			1									4
	ニホンヤマネ							4							4
	小計	3	1	1	3	5	5	1	0	0	2	0	2		23
鳥類	アオサギ					2		1							3
	アオバズク				1				2						3
	アビ											1			1
	アマツバメ							1							1
	イソヒヨドリ										1	1			2
	ウミネコ								1						1
	オオコノハズク					1		1				1			3
	オオバン							1					1		2
	カイツブリ									2					2
	カモメ		1			1									2
	カラス	1	1										1	1	4
	カルガモ		1												1
	カワセミ							1							1
	カワラヒワ	1	2		1										4
	キジ		1												1
	キジバト	1	3	4	2	2	1	5	3					1	22
	コゲラ		1												1
	コサギ					1					1				2
	ササゴイ					1		1							2
	シロハラ							1	1					1	3
	スズメ	5	2	10	10	1		1							29
	セキレイ			1											1
	ダイサギ	1								1					2
	タマシギ					1									1
	チョウゲンボウ											1			1
	ツバメ		14	9	10	2								1	36
	ドバト	4	2	9		1		1	2	3					22
	トビ	1	1					1							3
	トラフズク												1		1
	ノスリ					1					1				2
	ハヤブサ		1								2				3
	バン				1										1
	ヒバリ		4												4
	ヒヨドリ			2	1	4						1			8
	フクロウ		1	1											2
	ホオジロ		1								1				2
	マガモ							1							1
	ミサゴ													1	1
	ムクドリ		3	1	1		1								6
	ムシクイ							1							1
メジロ	24	2	1	3					1					31	
モズ										1				1	
ヤマシギ												1		1	
小計	38	41	38	30	18	5	14	13	9	4	6	5		221	
爬虫類	スッポン							1							1
小計	0	0	0	0	0	0	1	0	0	0	0	0	0	1	
合計		41	42	39	33	23	10	16	13	9	6	6	7		245

医薬品他購入額

種 別		金 額 (円)
医 薬 品	麻醉薬他・検査器具・手術用消耗品等	3,237,842

非常用銃砲一覧表

種 類	型 式	口 径	型 式	銃番号	使用目的	使用者名
麻醉銃	圧縮ガス式 猟銃型	12.9mm	元込式(単身一発)	A 16134	動物麻醉	三橋英二
麻醉銃	圧縮ガス式 猟銃型	12.9mm	圧縮ガス式拳銃型	pp 5490	動物麻醉	三橋英二
麻醉銃	エア一式 吹き矢	12.0mm		IV 7135	動物麻醉	三橋英二
麻醉銃	エア一式 吹き矢	12.0mm		TEL IV 8182	動物麻醉	三橋英二

5. 飼料

品目別飼料購入費

飼料名		数量	単位	平均単価(円)	購入金額(円)
野菜類	青菜	23,680	Kg	47.25	1,118,880
	甘藷	27,620	Kg	139.42	3,850,780
	人参	20,000	Kg	89.25	1,785,000
	小松菜	2,754	Kg	420	1,156,680
	大根葉	60.8	Kg	420	25,536
	ニラ	46.2	Kg	850.56	39,295
	インゲン	217.2	Kg	1,682.8	365,504
	キヌサヤ	30.8	Kg	2,276.79	70,125
	ピーマン	156	Kg	629.66	98,226
	セロリ	144.4	束	532.41	76,880
	トマト	1,241.6	Kg	387.58	481,219
	プチトマト	77	Kg	940.22	72,396
	ネギ	96.82	Kg	112.51	10,893
	ニンニク	25.48	Kg	2,030.76	51,743
14品目				9,203,157	
果実類	リンゴ	23,090	Kg	196.88	4,545,959
	バナナ	8,940	Kg	120	1,072,800
	キウイフルーツ	2,793	Kg	486.21	1,357,984
	レモン	182	Kg	398.24	72,479
	パイナップル	538	Kg	256.63	138,066
	ブドウ	248.1	Kg	1,083.56	268,831
	イチゴ	1	Kg	2,700	2,700
	アボカド	47.6	Kg	522.87	24,888
	オレンジ	1.7	Kg	157.5	267
	スイカ	4.5	Kg	397	1,786
10品目				7,485,760	
魚介類	アジ(中)	21,870	Kg	108.85	2,380,549
	アジ(大)	5,141	Kg	106.47	547,362
	小魚(姉赤)	925	尾	49.12	45,436
	オキアミ	2,500	Kg	156	390,000
	ドジョウ	21	Kg	3,075	64,575
5品目				3,427,922	
肉類・肉製品	鶏卵	297	Kg	276.16	82,019
	鶏肉	14,038	Kg	60	842,280
	鶏頭	148	Kg	60	8,880
	鶏ミンチ	720	Kg	275	198,000
	馬肉	4,931	Kg	393	1,937,883
	内臓	489	Kg	366.85	179,389
	スーフードソーセージ	2,000	Kg	558.6	1,117,200
	冷凍マウス	3,400	匹	64.33	218,722
8品目				4,584,373	
固形飼料	草食用P大	15,200	Kg	113	1,717,600
	草食用P小	2,000	Kg	113	226,000
	クマ用P	2,700	Kg	283	764,100
	サル用P	1,050	Kg	321	337,050

	飼料名	数量	単位	平均単価(円)	購入金額(円)
固形飼料	新世界サル用P	150	Kg	322	48,300
	トリ用P	700	Kg	253	177,100
	ツル維持用P	60	Kg	243	14,580
	カンガルー用P	320	Kg	255.15	81,648
	レッサー用P	240	Kg	227.72	54,652
	ホッキョクグマ用P	720	Kg	341.25	245,700
	ドックフード	840	Kg	225	189,000
	NB28	500	Kg	290	145,000
	フラミンゴ飼料	700	Kg	243.6	170,520
	成鶏用配合	900	Kg	91.23	82,107
	酪農用配合飼料	8,080	Kg	58.32	471,225
	15品目				4,724,582
乳類	牛乳	39	リットル	121.57	4,741
	粉ミルク	8	缶	1,890	15,120
	チーズ	187	Kg	530.27	99,160
	3品目				119,021
穀類	フスマ	480	Kg	63.75	30,600
	クズパン	9,210	Kg	52.5	483,525
	玄小麦	590	Kg	151.01	89,095
	3品目				603,220
粗飼料	青草	39,415	Kg	50	1,970,750
	ヨシ	3,342	Kg	102.84	3,561,760
	笹	2,578	Kg		
	カシの枝葉	28,714	Kg		
	ヘイキューブ	11,460	Kg	52.7	603,942
	バミュダ乾草	20,688	Kg	49.8	1,030,262
	チモン乾草	90,431	Kg	73.76	6,670,190
	アルファ乾草	3,422	Kg	55.18	188,825
8品目				14,025,729	
その他	ヒマワリ	900	Kg	282	253,800
	麻の実	30	Kg	346	10,380
	並塩	1,500	Kg	53.3	79,950
	鉍塩	800	Kg	241.5	193,200
	添加用カルシウム	249	Kg	935.71	232,991
	カキガラ	30	Kg	94.5	2,835
	落花生	125	Kg	414.28	51,785
	ハチミツ	10	Kg	1,165.5	11,655
	コオロギ	23,000	匹	6	138,000
	ミルワーム	1,500	パック	100	150,000
	鳥のネリ餌	23	袋	1,176.26	27,053
	冷凍赤虫	20	枚	105	2,100
12品目				1,153,749	
合計				45,327,513	

ふれあいセンター視聴覚室利用状況

月 日	団体名	対象	人数	月 日	団体名	対象	人数
4月 9日	デイケアうらや	一般	20	10月24日	古知野高校	高校生	33
12日	東雲短期大学	大学生	30	25日	新居浜特別支援学校	一般	100
18日	北条高校	高校生	250	25日	野村高校	高校生	27
19日	綾南中学校	中学生	160	26日	ユニークツアー(婚活イベント)	一般	25
21日	愛媛動物友の会	会員	70	30日	大洲喜多小学校	小学生	100
26日	藤井中学校	中学生	65	31日	中川商業高校	高校生	82
5月15日	ベストケアショートステイ来住	一般	30	11月 1日	中学生職場体験	中学生	18
16日	咲くやこの花中学校	中学生	16	5日	椿児童クラブ	一般	50
17日	重信特別支援学校	一般	60	6日	ふれあいいいきサロンタケワラ	一般	23
18日	くるみ保育園	園児	20	7日	東海商業高校	高校生	48
21日	重信特別支援学校	一般	60	9日	県事業イクメンイベント	一般	27
23日	愛知県立西春高校	高校生	37	12日	川上幼稚園	園児	104
24日	あけぼの園	園児	30	13日	白鶴幼稚園	園児	65
25日	松下様	一般	15	14日	保育士対象動物教室	一般	24
29日	愛知県立河南高校	高校生	62	17日	愛媛動物友の会	会員	42
31日	一宮高校	高校生	77	17日	ピーターパン	一般	12
6月 6日	三重中学校	中学生	36	21日	愛媛県こども療育センター	一般	52
13日	重信特別支援学校	一般	25	12月 4日	長嶺中学校	中学生	84
16日	愛媛動物友の会	会員	49	12日	宇和島市子供支援教室わかたけ	一般	16
7月24日	サマースクール	小学生	28	13日	フライングゲージ意見会	関係者	20
25日	サマースクール	小学生	27	27日	さくら児童クラブ	一般	120
31日	伊予農業高校	高校生	38	1月 7日	中学生職場体験	中学生	16
8月 2日	中学生職場体験	中学生	19	18日	今治自然科学教室	一般	194
4日	竜川ドラゴンズ	一般	50	2月 1日	高校生対象飼育実習	高校生	15
7日	親子サマースクール	一般	30	2日	高校生対象飼育実習	高校生	15
18日	愛媛動物友の会	会員	30	7日	神郷小学校	小学生	100
21日	中学生職場体験	中学生	19	16日	愛媛動物友の会	会員	29
22日	新任幼稚園教諭研修	一般	15	19日	3校合同特別支援学校	一般	30
28日	中学生職場体験	中学生	20	20日	宇和養護学校	一般	10
31日	愛媛新聞社	一般	100	23日	愛媛大学	大学生	20
9月25日	動物画コンクール審査	関係者	5	27日	砥部小学校	小学生	51
26日	中学生職場体験	中学生	20	3月 2日	社会人対象飼育実習	一般	15
10月 3日	豊橋商業高校	高校生	80	5日	生石小学校	小学生	148
4日	丹原東・西小松特別支援学校	一般	60	6日	北伊予小学校	小学生	133
10日	知多翔洋高校	高校生	78	7日	みなら特別支援学校	一般	131
12日	伊予鉄トラベル(婚活イベント)	一般	38	10日	動物園のつどい	関係者	20
18日	久万小学校	小学生	36	11日	神郷小学校	小学生	100
18日	ふたば保育所	園児	36	16日	愛媛動物友の会	会員	40
20日	愛媛動物友の会	会員	37	24日	BSC・PBL発表会	関係者	50
				合計		78	4,067

なかよし教室実施状況

月 日	団体名	人数
4月10日	東雲短期大学	130
5月 8日	愛媛大学附属幼稚園	54
15日	道後保育園	28
17日	天使幼稚園	48
23日	中山保育園	9
28日	川内保育園	27
30日	徳森保育所	120
31日	重信特別支援学校	29
6月 6日	宇和特別支援学校	1
7日	今治特別支援学校	22
14日	HKインターナショナル松山	16
10月 8日	三津浜幼稚園	41
9日	庄内保育園	20
11日	グレース幼稚園	39
22日	河北会館	20
30日	神戸幼稚園	23
30日	五十崎幼稚園	29
11月 1日	神戸幼稚園	13
5日	椿児童クラブ	40
7日	高浜保育園	4
13日	白鶴保育所	15
12月12日	宇和島市子供支援教室わかたけ	10
27日	さくら児童クラブ	30
2月 4日	吉岡小学校	4
28日	伊台小学校	51
3月 4日	中山小学校	18
4日	宮内保育園	14
6日	新居浜特別支援学校	60
7日	大町保育園	38
12日	つばき保育園	22
14日	泉川保育園	28
合計	31	1003

アニマルセラピー実施状況

月 日	団体名	人数
5月22日	障害者支援施設みどり園	28
合計	1	28

団体レクチャー実施状況

月 日	団体名	人数
4月25日	愛光中学校	208
26日	藤井中学校	65
26日	香川県藤井中学校	60
5月12日	ボーイスカウト温泉2団	20
16日	咲くやこの花中学	16
23日	愛知県立西春高等学校	37
29日	愛知県立河南高校	62
31日	一宮北高校	77
6月 6日	三重中学校	36
9月19日	育英幼稚園	87
10月 3日	豊橋商業高等学校	80
10日	知多翔洋高校	78
17日	奈良県立平城高校	40
24日	古知野高校	33
31日	豊橋西高校	82
11月 1日	めぐみ幼稚園	171
7日	東海商業高校	46
12月 4日	長嶺中学校	84
4日	静岡商業	100
2月27日	砥部小学校	51
3月 6日	北伊予小学校	51
合計	21	1484

Zooガイド・スキンシップ実施状況

月 日	団体名	人数
5月17日	河野保育園	17
9月11日	のぞみ幼稚園	43
26日	仁方小学校	42
10月 4日	和庄小学校	42
8日	畑野川幼稚園	28
18日	今治特別支援学校	50
29日	今治幼稚園	50
31日	神戸幼稚園	26
11月 7日	宇和島済美保育園	31
合計	9	329

移動動物園実施状況

小学生対象教育的実施状況

回	月 日	場 所
1	5月8日	愛南町立緑小学校
2	5月10日	愛南町立久良小学校
3	5月15日	松野町立松野西小学校
4	5月16日	四国中央市立中曾根小学校
5	5月22日	四国中央市立寒川小学校
6	5月24日	内子町立立川小学校
7	6月3日	松山市立怒和小学校
8	6月4日	伊予市立北山崎小学校
9	6月5日	大洲市立中野小学校
10	6月11日	松山市立石井東小学校
11	6月12日	宇和島市立吉田小学校
12	6月13日	大洲市立河辺小学校・幼稚園
13	6月21日	大洲市立三善小学校
14	9月19日	今治市立近見小学校
15	10月2日	松山市立新玉小学校
16	10月8日	松山市立清水小学校
17	10月9日	今治市立波方小学校
18	10月11日	内子町立大瀬小学校
19	10月18日	西予市立大和田小学校
20	10月24日	大洲市立平小学校
21	12月13日	松山市立番町小学校

愛媛県獣医師会と共催実施状況

回	月 日	場 所
1	10月3日	八幡浜市立千丈小学校
2	10月10日	四国中央市立長津小学校
3	10月29日	松山市立立岩小学校
4	11月22日	松山市立和気小学校
5	12月5日	松山市立素鷲小学校

福祉施設等実施状況

回	月 日	場 所
1	4月16日	社会福祉法人志々満保育園
2	4月18日	特別養護老人ホーム和光苑
3	4月23日	東温市立南吉井保育所
4	4月26日	東温市立川内保育園
5	5月31日	東温市立拝志保育園
6	6月15日	小田町(雨天中止)
7	6月19日	介護老人保健施設海辺の郷
8	9月1日	新居浜市営球場(雨天中止)
9	9月29日	愛媛県動物愛護センター
10	10月6日	えひめこどもの城
11	11月6日	四国中央市立金生保育園
12	11月30日	ひめぎんホール

委託による実施状況

回	月 日	場 所
1	5月17日	八幡浜市第37回浜っ子まつり
2	5月19日	西条市東予南地域交流センター
3	5月29日	特別養護老人ホーム古城園
4	6月16日	八幡浜市神山小学校
5	10月20日	有料老人ホームサンリベラル道後(雨天中止)
6	10月30日	総合福祉施設エンゼル
7	11月3日	肱川緑地公園
8	11月16日	土居文化会館
9	11月17日	西条市東予地域交流センター

7. 研究発表

会議名	開催場所	開催日	発表演題	発表者
第18回 種保存会議	広島国際会議場 広島市安佐動物公園	11月 1日 2日 3日	サイチョウキャンペーン (ポスター発表)	田村 千明
			DNA塩基配列を用いた 国内飼育テナガザル類の種・亜種判別 (ポスター発表)	前田 洋一
SAGA16 アフリカ・アジアに生きる 大型類人猿を支援する集い	高知県立 のいち動物公園	11月 9日 10日	愛媛県立とべ動物園における 高齢チンパンジー・メスへの カウフマン療法について	中西 一則
			チンパンジーの後肢にみられた 筋肉溶解を伴う壊死性疾患について (ポスター発表)	滝沢 浩司 中西 一則
第23回 ゾウ会議	北九州市国際会議場 北九州市 到津の森公園	11月26日 27日	アフリカゾウの繁殖経過について	椎名 修
愛媛の自然誌 研究 ポスター発表会	愛媛大学	12月21日	コウモリの不思議を知ろう (ポスター発表)	田村 千明
			愛媛県内生息・淡水ガメの 危機的生息状況について (ポスター発表)	前田 洋一
			久万高原町で保護された ニホンヤマネの人工哺育 (ポスター発表)	池谷 優子 熊岡 悟史 滝沢 浩司 小林 朋子
			とべ動物園でのタヌキの保護状況 (ポスター発表)	小林 朋子 熊岡 悟史 池谷 優子 滝沢 浩司
			伊予市新川海岸における アカウミガメの産卵とその後 (ポスター発表)	永峰 令子 前田 洋一 田村 千明 田村 昌吾
平成25年度 中国四国ブロック 動物園技術者研究会	萩たなかホテル 秋吉台自然動物公園	1月28日 29日	クロザルの生理・ 発情周期と妊娠期間について	二宮 香澄