

年

報

平成 27 年度



愛媛県立とべ動物園

はじめに

愛媛県立とべ動物園は、砥部焼で有名な砥部町の丘陵地にあり、自然の地形を有効に活用した獣舎配置と近代的な設備を取り入れた動物園です。アフリカストリートのパノラマ展示や行動展示手法を取り入れる等ユニークな展示方法を特徴とし、昭和63年の開園以来好評をいただいております。平成27年5月には当園の「アフリカゾウの繁殖と群れでの飼育」に対して（公社）日本動物園水族館協会から古賀賞が授与されました。また、平成26年10月にオープンした「チンパンジーの森」では平成27年8月と10月に2頭の仔が生まれ、さらに賑わいを増しています。

27年度はシルバーウィークがあったことや、8月と11月を除いて天候に恵まれたこと、チンパンジーやカピバラの赤ちゃん誕生などにより前年度を約5万人上回る540,360人の入園者がありました。

今後とも、来園者の多様なニーズに対応したサービスの提供により益々県民に愛される動物園になるよう努めるとともに、生物多様性の保全や環境教育の充実などの公益活動をより推進したいと考えております。

平成28年12月
愛媛県立とべ動物園
園長 渡邊 清一

目 次

1. とべ動物園の沿革と現況	
沿革、所在地、開園年月日、設置者、管理・運営機関、面積……	1
施 設 ……………	2
入園の案内 ……………	5
(公財)愛媛県動物園協会の組織 ……………	6
2. 管理業務	
正味財産増減計算書 ……………	7
入園者の状況 ……………	9
駐車場利用状況 ……………	9
委託事業一覧表 ……………	10
3. 事業の実施状況	
公益目的事業 ……………	11
動物園管理等に関する事業 ……………	11
動物愛護、調査に関する事業 ……………	11
動物園事業に対する援助協力に関する事業 ……………	11
動物の知識及び動物愛護思想の普及に関する事業 ……………	14
収益事業 ……………	17
4. 飼育業務	
飼育動物一覧表 ……………	18
主な繁殖動物 ……………	23
主な死亡動物 ……………	23
動物移動状況 ……………	24
原因別死亡動物数 ……………	25
長年飼育動物一覧表 ……………	25
野生鳥獣保護状況 ……………	26
医療品購入額 ……………	27
非常用鉄砲一覧表 ……………	27
5. 飼 料	
品目別飼料購入費 ……………	28
6. その他事業の実施状況	
ふれあいセンター視聴覚室利用状況 ……………	30
なかよし教室実施状況 ……………	31
アニマルセラピー実施状況 ……………	31
団体レクチャー実施状況 ……………	31
ZOOガイド・スキンシップ実施状況 ……………	31
移動動物園実施状況 ……………	32
標本等貸出実施状況 ……………	32
7. 研究発表 ……………	33

1. とべ動物園の沿革と現況

○沿革

愛媛県立とべ動物園の前身は、昭和28年10月に設立された愛媛県立道後動物園です。道後動物園は開園以来、県民の憩いの場、教育の場として親しまれてきましたが、都市化の進行により動物の生態に応じた飼育が困難となったことなどから、自然環境に恵まれた愛媛県総合運動公園内(伊予郡砥部町)に移転、拡張することになりました。昭和54年3月基本計画の策定、同58年1月起工式、同62年10月の動物搬入を経て、同63年4月1日愛媛県立とべ動物園が誕生しました。

○所在地

愛媛県伊予郡砥部町上原町240(〒791-2191)

電話番号 (089)962-6000

FAX番号 (089)962-6194

テレホンサービス (089)962-2828

公式HP <http://www.tobezoo.com>

○開園年月日

昭和63年4月1日

○設置者

愛媛県

○管理・運営機関

公益財団法人愛媛県動物園協会(指定管理者)

理事長 佐伯要

設立年月日 昭和62年4月1日

公益認定 平成22年5月26日 移行登記 平成22年6月1日

○面積(ha)

有料区域	11.24	その他の施設	6.16
獣舎	1.50	管理建物	0.14
パドック	0.74	園路広場	0.67
管理建物	0.28	駐車場	0.94
園路広場	2.60	植栽地他	4.41
遊戯施設	0.06		
植栽地他	6.06		
総面積		17.40	

○施設
獣舎施設

(記載上の注意)

1:1階建 2:2階建 B:地下
W:木造 S:鉄骨造
RC:鉄筋コンクリート造
SRC:鉄骨鉄筋コンクリート造

施設名	構造	規模		工事費 (千円)	備考
		獣舎床面積 (m ²)	パドック面積 (m ²)		
フラミンゴ園	W-1	10	384.7	11,203	
バードパーク (旧 水禽舎)	RC-1 (1部S)	94.3	264.7	85,279	H26.10改築247.3m ² 63,633千円
水禽園	W-1	37.5	259.7	12,898	
ツル園	W-1	30	120	10,670	
ペンギン舎	RC-1	120.6	515.5	179,110	H22.3改修144.9m ² 98,950千円
クマ・アシカ舎	RC-1	228.7	514.2	160,818	H20.3改修 5,164千円
バイソン・ラマ舎	W-1	145.8	351.5	38,196	
コンドル舎	S-1 (RC-1)	71.0 (11.1)	-	19,838	
猛禽舎	S-1 (RC-1)	85.5 (3.8)	-	17,305	
南米獣舎	RC-1	352	207.8	127,001	
類人猿舎	RC-1	608.1	478.2	247,990	H20.3増築200.7m ² 40,487千円
チンパンジーの森	RC-1	29	200	71,712	H26.10新築
サル比較舎	RC-1	212.1	125.3	85,240	
ヒヒ比較舎	RC-1	141.6	129.6	55,949	
ヒクイドリ・エミュウ舎	W-1	59.5	152.4	21,187	
カンガルー・ワラビー舎	W-1	154.2	747.7	41,016	
ノマウマ・シカ舎	W-1	79.7	462	27,330	
ウシ舎	W-1	131.7	244.9	30,448	
ラクダ舎	RC-1	113.1	345.2	33,855	
マレーバク・キョン舎	W-1	83.7	197.2	23,392	

施設名	構造	規模		工事費 (千円)	備考
		獣舎床面積 (m ²)	パドック面積 (m ²)		
サル山・イノシシ舎	S-1	山頂高12m 43.8	324.8	72,095	
アカカワイノシシ舎 (旧 ハイエナ舎)	RC-1	71	183	33,460	
中獣舎	RC-1	193.2	379.5	83,852	
ライオン舎	RC-1	157.1	365.6	116,729	
キリン舎	S-2	652.8	2314.2	136,638	
シマウマ・オリックス舎	W-1	471.4	-	66,701	
サイ・カバ舎	RC-1	475.7	885	154,059	
ヒョウ舎	RC-1	180.2	214.2	99,997	H20.3改築△14.8m ² 37,289千円
ゾウ舎	RC-2	749	2209	312,373	H16.6改築203.0m ² 196,794千円
トラ舎	RC-1	232.7	559.2	137,328	
クモザル舎	S-1 (RC-1)	167.7 (22.3)	-	21,077	
レッサーパンダ舎 (旧 リスザル舎)	RC-1	72.9	160.4	33,885	H19.3改築 16,000千円
カワウソ舎 (旧 小獣ピット)	RC-1	97	71.5	43,423	H22.3改築7.4m ² 40,000千円
小獣ケージ舎	RC-1	47.8	30.9	21,694	
ロバ・ポニー舎	W-1	100.4	457.9	28,321	
ふれあい広場	S-1	187.8	118.3	35,263	H22.3改修101.4m ² 15,000千円
爬虫類・夜行獣舎	RC-2	1284.5	-	372,349	
爬虫類・夜行獣舎 パノラマ展示修景		593		60,500	展示室22
合 計				3,130,181	

便益管理施設

施設名	構造	規模		工事費 (千円)	備考
		獣舎床面積 (㎡)	パドック面積 (㎡)		
正面入口ゲート	RC-1	86.5	—	54,853	
管理事務所	RC-1 (B-1)	574.8	—	112,841	
展望レストラン	SRC-2	772.5	—	177,971	
子供動物センター	RC-1	313	—	47,903	
動物ふれあいセンター	RC-2	484	—	84,460	
動物病院	RC-1	220.8	—	43,411	
調理棟	S-2	552.2	—	68,337	
保育棟	RC-1	76.8	120	31,065	
孵卵育雛棟	RC-1	109.2	20	26,412	
東入口ゲート	RC-1	28.5	—	11,600	
公舎	W-1 2棟	56.3	—	17,303	
汚水処理場	RC-B-2	756.7	—	324,748	
売店	W-1	30	—	5,300	
給水ポンプ室	RC-B-1	232.2	—	76,515	
シェルター(大)	S-1	160	—	7,490	
納骨堂	RC-B-1	17.4	—	8,400	
車庫	S-1	95	—	9,900	
堆肥舎	W-1	525	—	57,500	
カプセルシヨツプ	FRP	11.6	—	4,896	
その他				425,799	H21.3アニマルステージ 屋根等55,637千円
合 計				1,596,704	

遊具施設

種類	台数	定員	備考
固定遊具	10台	1人	
バッテリーカー	9台	1人	
メロディペット	13台	2人	
汽車	3台	トーマス(大):4人 トーマス(小):1人 ケンタッキー:4人	

○入園の案内

- ‡開園時間 午前9時～午後5時(入園は午後4時30分まで)
- ‡休園日 毎週月曜日(祝祭日の場合は、開園)
年末年始(12月29日～1月1日)
- ‡入園料 大人(18歳以上) 460円(H26年4月1日改定)
大人(64歳以上) 100円
小人(6～17歳未満) 100円(H21年4月1日改定)
幼児(6歳未満) 無料
30名以上の団体は、2割引
年間パスポート 大人1,500円(H21年4月1日改定)
小人500円
- ‡駐車料金 普通車 1回 300円
大型車 1回 780円(H26年4月1日改定)
(入場したゲートから30分以内に出た場合は無料)
- ‡交通 ○伊予鉄松山市駅からえひめこどもの城行きバス運行
(30分間隔)動物園前下車
○高速道路松山ICからR33を高知方面へ車で約10分

○公益財団法人愛媛県動物園協会の組織

平成28年3月31日現在

(1) 組織図

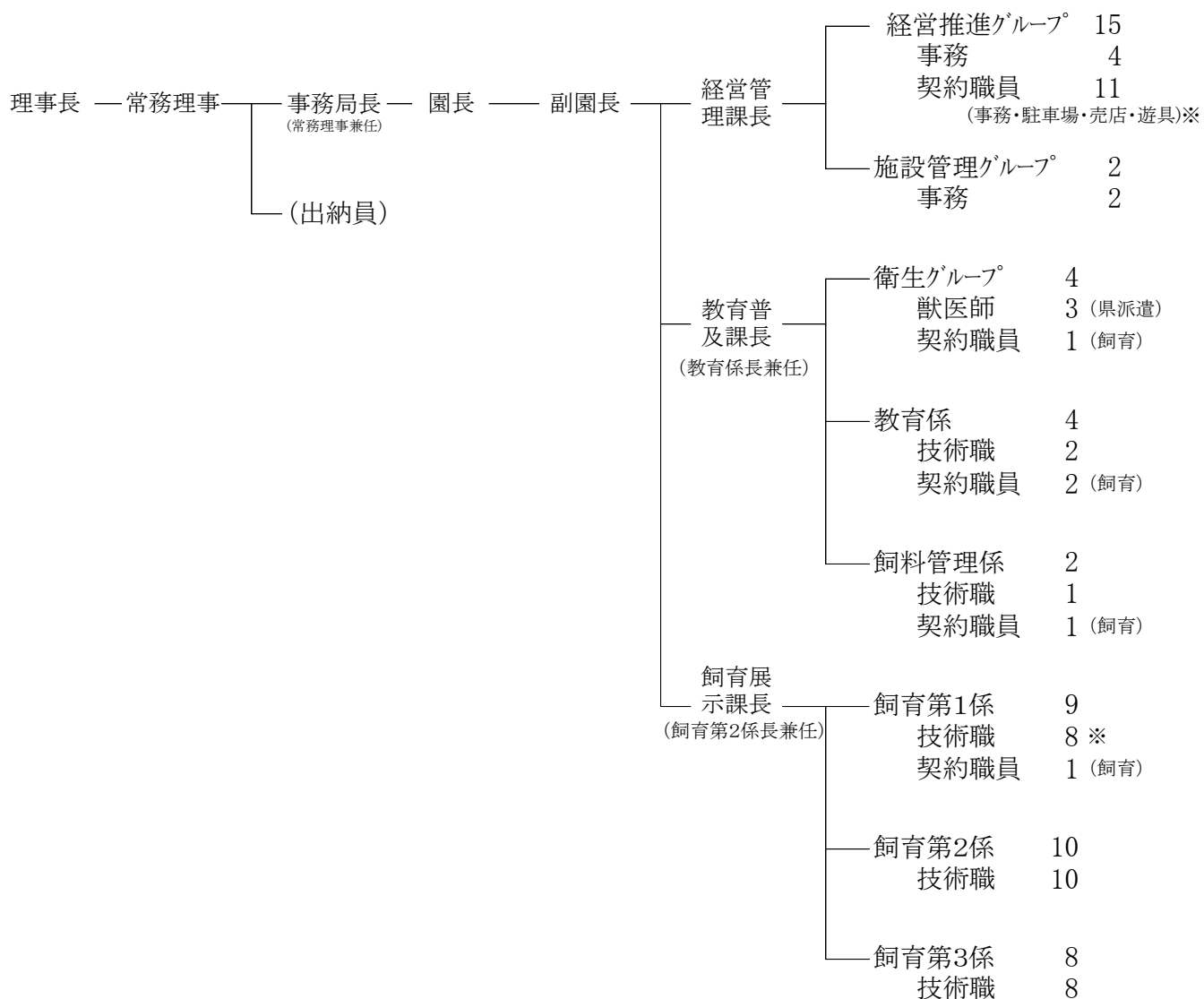

(2) 現員

※(産休育休中の各1名含む)

区分	管理職	事務職	獣医師	技術職	計	契約職員				
						事務	飼育	駐車場	売店	遊具
プロパー	6	6	0	27	39	6	5	2	1	2
県職員	0	0	3	0	3	0	0	0	0	0
計	6	6	3	27	42	6	5	2	1	2

2. 管理業務

○正味財産増減計算書内訳表

平成27年4月1日から平成28年3月31日まで

(単位:円)

科 目	公益目的会計				収益事業会計	法人会計	内部取引消去	合 計
	動物園管理他	鳥獣保護調査研究	協力事業普及活動	小計				
I 一般正味財産増減の部								
1. 経常増減の部								
(1) 経常収益								
基本財産運用益	0	0	29,295	29,295	0	0	0	29,295
基本財産受取利息	0	0	29,295	29,295	0	0	0	29,295
特定資産運用益	21,995	0	0	21,995	9,110	0	0	31,105
特定資産受取利息	21,995	0	0	21,995	9,110	0	0	31,105
事業収益	564,359,651	468,000	396,000	565,223,651	87,494,011	0	0	652,717,662
普及活動事業収益	0	0	396,000	396,000	0	0	0	396,000
愛媛動物友の会受取会費	0	0	156,000	156,000	0	0	0	156,000
実習生受入収益	0	0	240,000	240,000	0	0	0	240,000
指定管理受託収益	564,336,210	0	0	564,336,210	0	0	0	564,336,210
動物園管理受託収益	350,881,000	0	0	350,881,000	0	0	0	350,881,000
入園料等収益	130,633,660	0	0	130,633,660	0	0	0	130,633,660
駐車場収益	82,821,550	0	0	82,821,550	0	0	0	82,821,550
野生鳥獣保護受託事業収益	0	468,000	0	468,000	0	0	0	468,000
移動動物園受託事業収益	23,441	0	0	23,441	0	0	0	23,441
売店事業収益	0	0	0	0	36,812,986	0	0	36,812,986
物品委託販売事業収益	0	0	0	0	5,945,757	0	0	5,945,757
売店手数料事業収益	0	0	0	0	385,274	0	0	385,274
カプセルショップ事業収益	0	0	0	0	980,442	0	0	980,442
遊具事業収益	0	0	0	0	13,375,900	0	0	13,375,900
自動販売機事業収益	0	0	0	0	18,732,600	0	0	18,732,600
自動販売機手数料事業収益	0	0	0	0	7,606,642	0	0	7,606,642
コインロッカー事業収益	0	0	0	0	134,600	0	0	134,600
ベビーカー事業収益	0	0	0	0	1,013,800	0	0	1,013,800
レストラン事業収益	0	0	0	0	2,506,010	0	0	2,506,010
受取補助金	7,338,870	0	0	7,338,870	0	0	0	7,338,870
助成金振替額	7,338,870	0	0	7,338,870	0	0	0	7,338,870
受取寄付金	1,365,741	0	601,548	1,967,289	0	0	0	1,967,289
受取寄付金	120,741	0	601,548	722,289	0	0	0	722,289
サポーター収益振替額	1,245,000	0	0	1,245,000	0	0	0	1,245,000
寄託動物園管理収益	310,886	0	0	310,886	0	0	0	310,886
寄託動物園管理収益振替額	310,886	0	0	310,886	0	0	0	310,886
雑収益	1,336,082	0	139,758	1,475,840	81,234	26,700	△ 26,700	1,557,074
広告料収益	220,000	0	0	220,000	0	0	0	220,000
イベント参加料等収益	312,660	0	0	312,660	0	0	0	312,660
受取利息	535,606	0	205	535,811	5,776	0	0	541,587
ロイヤリティ収益	0	0	0	0	75,458	0	0	75,458
その他雑収益	267,816	0	139,553	407,369	0	26,700	△ 26,700	407,369
経常収益計	574,733,225	468,000	1,166,601	576,367,826	87,584,355	26,700	△ 26,700	663,952,181
(2) 経常費用								
事業費	575,298,863	2,856,246	3,769,510	581,924,619	55,511,843	0	△ 26,700	637,409,762
協力事業費	0	0	3,393,971	3,393,971	0	0	0	3,393,971
旅費交通費	0	0	17,460	17,460	0	0	0	17,460
通信運搬費	0	0	162,390	162,390	0	0	0	162,390
消耗品費	0	0	1,715,907	1,715,907	0	0	0	1,715,907
修繕費	0	0	28,728	28,728	0	0	0	28,728
印刷製本費	0	0	221,616	221,616	0	0	0	221,616
支払負担金	0	0	101,350	101,350	0	0	0	101,350
賃借料	0	0	131,520	131,520	0	0	0	131,520
広告宣伝費	0	0	1,015,000	1,015,000	0	0	0	1,015,000
普及活動事業費	0	0	375,539	375,539	0	0	0	375,539
通信運搬費	0	0	90,728	90,728	0	0	0	90,728
消耗品費	0	0	132,733	132,733	0	0	0	132,733
印刷製本費	0	0	36,288	36,288	0	0	0	36,288
賃借料	0	0	2,100	2,100	0	0	0	2,100
保険料	0	0	36,690	36,690	0	0	0	36,690
諸謝金	0	0	77,000	77,000	0	0	0	77,000
サポーター事業	1,245,000	0	0	1,245,000	0	0	0	1,245,000
飼料費	1,245,000	0	0	1,245,000	0	0	0	1,245,000
カプセルショップ事業費	0	0	0	0	119,726	0	0	119,726
修繕費	0	0	0	0	10,800	0	0	10,800
賃借料	0	0	0	0	108,926	0	0	108,926
動物園管理事業費	565,435,454	0	0	565,435,454	0	0	△ 26,700	565,408,754
給与手当	228,872,232	0	0	228,872,232	0	0	0	228,872,232
給与料	151,444,263	0	0	151,444,263	0	0	0	151,444,263
職員手当等	77,427,969	0	0	77,427,969	0	0	0	77,427,969
退職給付費用	15,869,709	0	0	15,869,709	0	0	0	15,869,709
報酬	140,000	0	0	140,000	0	0	0	140,000
法定福利費	39,498,511	0	0	39,498,511	0	0	0	39,498,511
臨時雇賃金	31,217,067	0	0	31,217,067	0	0	0	31,217,067
旅費交通費	1,450,278	0	0	1,450,278	0	0	0	1,450,278
交際費	23,286	0	0	23,286	0	0	0	23,286
消耗品費	15,940,057	0	0	15,940,057	0	0	0	15,940,057
飼料費	44,109,120	0	0	44,109,120	0	0	0	44,109,120
原材料費	218,600	0	0	218,600	0	0	0	218,600
修繕費	4,134,140	0	0	4,134,140	0	0	0	4,134,140
印刷製本費	2,883,528	0	0	2,883,528	0	0	0	2,883,528
燃料費	10,604,921	0	0	10,604,921	0	0	0	10,604,921
光熱水料費	45,746,136	0	0	45,746,136	0	0	0	45,746,136
通信運搬費	1,546,626	0	0	1,546,626	0	0	0	1,546,626
保険料	679,000	0	0	679,000	0	0	0	679,000

科 目	公益目的会計				収益事業会計	法人会計	内部取引消去	合 計
	動物園管理他	鳥獣保護調査研究	協力事業普及活動	小計				
支 払 負 担 金	547,928	0	0	547,928	0	0	0	547,928
委 託 費 料	93,052,528	0	0	93,052,528	0	0	0	93,052,528
貸 借 料	1,895,177	0	0	1,895,177	0	0	0	1,895,177
租 税 公 課	25,129,000	0	0	25,129,000	0	0	△ 26,700	25,102,300
支 払 手 数 料	1,877,610	0	0	1,877,610	0	0	0	1,877,610
鳥 獣 保 護 事 業 費	0	2,856,246	0	2,856,246	0	0	0	2,856,246
法 定 福 利 費	0	307,088	0	307,088	0	0	0	307,088
臨 時 雇 賃 金	0	2,068,878	0	2,068,878	0	0	0	2,068,878
消 耗 品 費	0	468,000	0	468,000	0	0	0	468,000
支 払 手 数 料	0	12,280	0	12,280	0	0	0	12,280
移 動 動 物 園 費	5,240	0	0	5,240	0	0	0	5,240
貸 借 料	5,240	0	0	5,240	0	0	0	5,240
売 店 事 業 費	0	0	0	0	32,199,116	0	0	32,199,116
商 品 売 上 原 価	0	0	0	0	25,334,424	0	0	25,334,424
臨 時 雇 賃 金	0	0	0	0	5,106,674	0	0	5,106,674
法 定 福 利 費	0	0	0	0	342,894	0	0	342,894
通 信 運 搬 費	0	0	0	0	519,664	0	0	519,664
消 耗 品 費	0	0	0	0	687,359	0	0	687,359
修 繕 費	0	0	0	0	186,424	0	0	186,424
貸 借 料	0	0	0	0	6,000	0	0	6,000
支 払 負 担 金	0	0	0	0	15,677	0	0	15,677
遊 具 事 業 費	0	0	0	0	14,183,075	0	0	14,183,075
臨 時 雇 賃 金	0	0	0	0	5,177,880	0	0	5,177,880
法 定 福 利 費	0	0	0	0	462,830	0	0	462,830
消 耗 品 費	0	0	0	0	19,872	0	0	19,872
光 熱 水 料 費	0	0	0	0	40,541	0	0	40,541
貸 借 料	0	0	0	0	8,481,952	0	0	8,481,952
自 動 販 売 機 事 業 費	0	0	0	0	5,955,997	0	0	5,955,997
商 品 売 上 原 価	0	0	0	0	907,200	0	0	907,200
委 託 費 料	0	0	0	0	2,783,397	0	0	2,783,397
貸 借 料	0	0	0	0	2,265,400	0	0	2,265,400
コ イ ン ロ ッ カ ー 事 業 費	0	0	0	0	39,448	0	0	39,448
貸 借 料	0	0	0	0	39,448	0	0	39,448
ベ ビ ー カ ー 事 業 費	0	0	0	0	3,085	0	0	3,085
消 耗 品 費	0	0	0	0	3,085	0	0	3,085
レ ス ト ラ ン 事 業 費	0	0	0	0	2,506,010	0	0	2,506,010
貸 借 料	0	0	0	0	2,506,010	0	0	2,506,010
減 価 償 却 費	8,613,169	0	0	8,613,169	505,386	0	0	9,118,555
管 理 費	0	0	0	0	8,522,025	1,053,625	0	9,575,650
役 員 報 酬	0	0	0	0	0	690,000	0	690,000
臨 時 雇 賃 金	0	0	0	0	1,984,715	0	0	1,984,715
法 定 福 利 費	0	0	0	0	344,094	0	0	344,094
会 議 費	0	0	0	0	0	27,091	0	27,091
旅 費 交 通 費	0	0	0	0	0	18,200	0	18,200
通 信 運 搬 費	0	0	0	0	17,221	3,574	0	20,795
消 耗 品 費	0	0	0	0	70,363	0	0	70,363
印 刷 製 本 費	0	0	0	0	23,040	23,040	0	46,080
委 託 費 料	0	0	0	0	131,544	0	0	131,544
貸 借 料	0	0	0	0	0	285,120	0	285,120
租 税 公 課	0	0	0	0	5,906,300	0	0	5,906,300
支 払 手 数 料	0	0	0	0	44,748	600	0	45,348
諸 謝	0	0	0	0	0	6,000	0	6,000
経常費用計	575,298,863	2,856,246	3,769,510	581,924,619	64,033,868	1,053,625	△ 26,700	646,985,412
評価損益等調整前当期経常増減額	△ 565,638	△ 2,388,246	△ 2,602,909	△ 5,556,793	23,550,487	△ 1,026,925	0	16,966,769
評価損益等計	0	0	0	0	0	0	0	0
当期経常増減額	△ 565,638	△ 2,388,246	△ 2,602,909	△ 5,556,793	23,550,487	△ 1,026,925	0	16,966,769
2. 経常外増減の部								
(1) 経常外収益								
経常外収益計	0	0	0	0	0	0	0	0
(2) 経常外費用								
固定資産除去損	0	0	0	0	4,819	0	0	4,819
経常外費用計	0	0	0	0	4,819	0	0	4,819
当期経常外増減額	0	0	0	0	△ 4,819	0	0	△ 4,819
他会計振替額	6,781,679	2,388,246	2,602,909	11,772,834	△ 23,545,668	11,772,834	0	0
当期一般正味財産増減額	6,216,041	0	0	6,216,041	0	10,745,909	0	16,961,950
一般正味財産期首残高	38,180,921	0	11,158,342	49,339,263	48,604,648	△ 25,259	0	97,918,652
一般正味財産期末残高	44,396,962	0	11,158,342	55,555,304	48,604,648	10,720,650	0	114,880,602
II 指定正味財産増減の部								
受 取 寄 付 金	3,485,446	0	0	3,485,446	0	0	0	3,485,446
受 取 寄 付 金	160,446	0	0	160,446	0	0	0	160,446
サ ポ ー タ ー 収 益	3,325,000	0	0	3,325,000	0	0	0	3,325,000
寄託動物園管理費収益	310,886	0	0	310,886	0	0	0	310,886
寄託動物園管理費収益	310,886	0	0	310,886	0	0	0	310,886
基本財産運用益	0	0	20,000	20,000	0	0	0	20,000
基本財産運用益	0	0	20,000	20,000	0	0	0	20,000
一般正味財産への振替額	△ 8,894,756	0	△ 20,000	△ 8,914,756	0	0	0	△ 8,914,756
当期指定正味財産増減額	△ 5,098,424	0	0	△ 5,098,424	0	0	0	△ 5,098,424
指定正味財産期首残高	14,267,193	0	10,000,000	24,267,193	0	0	0	24,267,193
指定正味財産期末残高	9,168,769	0	10,000,000	19,168,769	0	0	0	19,168,769
III 正味財産期末残高	53,565,731	0	21,158,342	74,724,073	48,604,648	10,720,650	0	134,049,371

○入園者の状況

月別	月間計			土曜・日曜日及び祝日			平日			休園日数(日)	1日最多入園日と入園者数 1日最少入園日と入園者数	
	入園者数(人)	開園日数(日)	1日平均入園者数(人)	入園者数(人)	開園日数(日)	1日平均入園者数(人)	入園者数(人)	開園日数(日)	1日平均入園者数(人)			
4	53,670	28	1,917	34,761	9	3,862	18,909	19	995	2	26日 6,757 10日 59	
5	92,767	28	3,313	72,451	13	5,573	20,316	15	1,354	3	5日 14,848 12日 96	
6	27,557	25	1,102	21,510	8	2,689	6,047	17	356	5	28日 3,790 26日 66	
7	20,403	28	729	13,332	9	1,481	7,071	19	372	3	19日 2,542 16日 33	
8	48,143	27	1,783	24,882	10	2,488	23,261	17	1,368	4	14日 9,390 25日 242	
9	59,595	27	2,207	52,218	11	4,747	7,377	16	461	3	22日 9,776 3日 149	
10	63,801	28	2,279	41,805	10	4,181	21,996	18	1,222	3	24日 6,191 1日 197	
11	37,159	27	1,376	28,299	10	2,830	8,860	17	521	3	22日 5,427 18日 54	
12	21,907	25	876	15,347	9	1,705	6,560	16	410	6	13日 2,780 10日 79	
1	32,233	27	1,194	26,783	11	2,435	5,450	16	341	4	2日 5,250 29日 31	
2	25,678	24	1,070	18,734	9	2,082	6,944	15	463	5	11日 4,213 20日 159	
3	57,447	29	1,981	32,001	11	2,909	25,446	18	1,414	2	20日 7,954 9日 113	
計	540,360	323	1,673	382,123	120	3,184	158,237	203	779	43	5月5日 14,848 1月29日 31	

大人 275,664人(53%)

小人 248,576人(47%)

(パスポート入園者数を除く)

○駐車場利用状況

(単位:台)

月別	有料		無料		回数券	計
	普通車	大型車	免除	短時間		
4	25,671	72	5,801	6,715	736	38,995
5	32,557	91	6,061	6,131	596	45,436
6	22,495	60	6,892	6,450	675	36,572
7	19,731	32	6,621	6,439	672	33,495
8	24,489	31	5,697	7,231	828	38,276
9	26,408	39	7,162	5,728	724	40,061
10	28,308	138	7,577	6,789	741	43,553
11	23,782	104	6,717	4,863	568	36,034
12	13,108	23	5,280	4,797	520	23,728
1	12,297	12	6,149	4,576	399	23,433
2	13,756	12	7,147	4,503	520	25,938
3	21,511	85	6,381	5,472	689	34,138
計	264,113	699	77,485	69,694	7,668	419,659

駐車台数1日3,000台以上の日14日

(4月19,27日、5月3,4,5,6日、6月7,8日、9月21,22日、10月25日、11月1,23日、3月21日)

最多台数4,315台(5月3日)、最少台数220台(7月17日)

○委託事業一覧表

番号	件名	内容	契約額(円)
1	植栽管理業務	除草, 消毒, 施肥, 剪定, 刈り込み, 灌水	37,312,081
2	汚水処理施設維持管理業務	定期点検 処理場:2日に1回 駐車場浄化槽:週1回 水質分析検査 処理場・浄化槽:月に各1回	16,556,400
3	警備業務	常駐警備と機械警備との併用 出入り口ガードから園内一円の警備	10,342,080
4	清掃業務	園内清掃, 便所清掃毎日床面清掃年1回	9,072,000
5	駐車場誘導業務	駐車場整理誘導・駐車料金徴収	8,095,833
6	送迎バス運転業務	東駐車場から動物園駐車場までの送迎バスの運転	2,805,300
7	自動販売機販売業務	動物餌用自動販売機販売等業務	2,783,397
8	廃棄物収集運搬処理業務	園内のくず入れからゴミを回収し運搬	1,574,208
9	自動扉保守点検業務	管理棟, 各獣舎, 屋外トイレ等の自動扉保守点検年2回 実施	1,285,200
10	冷暖房設備保守点検業務	動物園空調設備全般の保守点検	1,026,000
11	入園券自動券売機 保守点検業務	入園券自動券売機3台分年2回実施	629,856
12	電気工作物保安管理業務	動物園電気工作物全般の保安管理毎月1回点検	545,400
13	駐車場システム保守点検業務	駐車券発行機カーゲート毎月1回点検注油調整	447,120
14	駐車場トイレ汲み取り業務	屋外便所汲み取り清掃(料金所, 東・園下駐車場浄化槽)	405,920
15	ダイオキシン測定検査業務	動物用焼却炉のダイオキシン測定業務	226,800
16	糞尿連続発酵堆肥化 処理装置保守業務	飼育動物の糞及び残餌を堆肥化处理する装置の 保守点検年に2回実施	194,400
17	上水道受水槽点検清掃業務	受水槽及び関連施設の点検清掃年1回実施	194,400
18	消防設備保守点検業務	自動火災報知設備, 消火栓設備 粉末消火器, 非常放送設備各点検	191,160
19	循環ろ過装置保守業務	爬虫類, ペンギン舎, サイ・カバ舎, カワウソ舎の 各循環ろ過装置の保守点検6ヵ月に1回実施	172,800
20	産業廃棄物処分業務	蛍光灯などの処理業務	125,712
21	デマンド監視装置	デマンド値を測定監視業務	84,240
22	硬貨選別収納機保守業務	硬貨選別収納機保守業務	65,772
23	電話設備保守点検業務	自動式電話器28台, 受付電話器4台, 局線表示板1台 定期保守点検年2回	43,200
24	ワンストップサポートサービス業務	パソコントラブルサポート業務	19,440
25	医療廃棄物処理業務	動物治療用医療器具の廃棄処理業務	18,360

3. 事業の実施状況

○公益目的事業

動物園管理等に関する事業(公益目的事業1)

(1)動物園管理に関する事業

県の委託を受けて行う次の施設の維持管理運営

ア 愛媛県立とべ動物園

イ 愛媛県総合運動公園自由広場、有料駐車場

(2)愛媛県、愛媛県内の市町、公的団体等から委託を受けて行う事業

ア 寄託動物管理事業

絶滅の恐れのある野生動物の種の保護のため、任意放棄され取得した動物の保護及び飼育(日本動物園水族館協会を通じて経済産業省からの寄託)

イ 移動動物園

吉田愛児園、鬼北町で実施(2回)

(3)サポーター制度事業

動物園の運営及び動物への助成・寄付制度として個人及び団体から募集。

個人 425口 2,125,000円

団体 24口 1,200,000円 計 3,325,000円

動物愛護、調査に関する事業(公益目的事業2)

(1)県の委託を受けて行う野生傷病鳥獣保護

・ツバメなど153点

(2)動物に関する調査研究

・ニホンイシガメの生息調査を実施

・特定動物希少野生動植物(コガタノゲンゴロウ)の現地調査を愛南町で実施

動物園事業に対する援助協力に関する事業(公益目的事業3)

(1)開園27周年 開園記念日イベント(4月1日)

1番目の入園者へ記念品の贈呈、動物スキンシップなどを実施

(2)花いっぱい運動

正面入口ゲート、ポニー舎前などにプランターの花を設置(NPO法人園DEピース提供)

(3)ライオン3兄弟命名式(4月4日)

投票総数 1,491票 柑太郎、さくら、リリ花に決定

(4)柑太郎とハイチーズ(4月11,12,18,19,25,26,29日)

ライオンの仔「柑太郎」との写真撮影 630人

(5)こいのぼりの設置(4月13日～5月11日)

NPO法人園DEピースからいただいたこいのぼりを正面入口に設置

(6)第7回飼育の日イベント(4月19日)

園内ガイドを実施(参加者数30人)

(7)ゴールデンウィークイベント(4月25日～5月6日)

アフリカゾウ舎見学やへびの綱渡りなどのべ170項目実施

- (8) ヒツジの毛刈り（４月２６日）
毛刈り実演、入園者の毛刈り体験、紡ぎ体験などを実施
- (9) 一日園長・獣医師・キーパー（５月５日）
小学６年生８人により、動物の世話などを実施
- (10) 第２８回とべ動物園写生大会（５月１０日）
共催 砥部町教育委員会、愛媛美術教育連盟、愛媛新聞社
応募作品１，８６９点、入賞作品２１３点 展示期間５月３０日～６月２８日
- (11) カバのユイお別れ会（５月２４日）
ユイへ特製ケーキをプレゼント 参加人数 ２００人
- (12) アフリカゾウ「砥愛」満２歳の誕生会（５月３１日）
砥愛へ特製くだものケーキプレゼント
お楽しみ抽選会、ポストカードのプレゼント他を実施
- (13) 父の日イベント（６月２１日）
アフリカゾウのお父さん、アフくんへプレゼント
- (14) 雨の日だって動物園（６月～７月）
雨の日の来園者各日先着１００人に動物写真をプレゼント１７日間で６３８人
- (15) 歯の衛生週間行事「ハミガキしなきゃダメエ～よダメエ～ダメエ～」（６月４日）
人と動物の歯に関するお話、ヒツジの歯みがき等 共催 伊予歯科医師会
- (16) シロクマキャンペーン（７月２０日）
「STOP！地球温暖化」をテーマにピースヘアジのプレゼントを実施
協力 発泡スチロール協会
- (17) ワニの日イベント（８月２日）
８月２日を「ワニの日」とし、お絵かき教室などを実施 参加人数１８人
- (18) 夜の動物園（８月・９月・１０月）夜の動物の様子を自由観察
（８回実施 入園者計２８，９９１人）
- (19) 入園者１６００万人達成記念イベント（８月８日）
認定書及び記念品の贈呈
- (20) 動物園モーニングツアー（８月２０日）
開園準備中の動物園の様子を見学 参加人数２６人
- (21) 敬老月間記念イベント（９月１３日）
園内長寿動物であるヒョウのお祝いを実施
- (22) チンパンジーの命名式（９月１３日）
投票総数５９７票 ミライに決定
- (23) 国際レッサーパンダデーイベント（９月１９日）
国際レッサーパンダデーにちなんでキーパーによるガイドを実施
- (24) 婚活イベント（９月１９日）ユニークツアー主催で実施
- (25) 世界サイの日イベント（９月２２日）
世界サイの日にちなんでキーパーによるお話を実施
- (26) レッサーパンダ命名式（１０月４日）
投票総数１，１６９票 砥々丸に決定
- (27) ジャガーのルモお別れ会（１０月４日）

- (28) 孫の日特別企画（10月18日）
孫1人に対して祖父母1人を入園無料 157組
- (29) 国際テナガザルの日イベント（10月24日、25日）
24日の国際テナガザルの日に合わせてガイドを実施
- (30) とべ動物園の日（10月26日）
高校生以下入園無料 4,611人
物故動物慰霊祭・もちまき・動物とのスキンシップ、動物〇×クイズ等を実施
- (31) ハロウィンイベント（10月31日）
カピバラ、ギニアヒヒ、アフリカゾウにかぼちゃ等をくり抜いてプレゼント
- (32) 計量クイズ（11月1日）
カピバラの体重とコールダックの翼開長当てクイズを実施
- (33) サツマイモのプレゼント大作戦2015（10・11月）
当園の支援団体（かぐや媛）の働きかけにより16の保育園等で収穫したサツマイモの寄贈を受けた。
- (34) カピバラ命名式（11月7日）
投票総数698票 はるみ・はるか・せとかに決定 カピバラクイズも実施
- (35) アフリカゾウ「媛」満9歳の誕生会（11月8日）
媛へ特製くだものケーキプレゼント・お楽しみビンゴ大会
ポストカードのプレゼント他を実施
- (36) チンパンジー命名式（11月21日）投票総数444票 ロッキーに決定
- (37) ジャンボサンタクロースの設置（11月28日～12月26日）
- (38) ホッキョクグマ「ピース」満16歳の誕生会（12月12日）
特製氷のケーキのプレゼント・お楽しみ抽選会を実施
- (39) アラスカ動物園との交流事業（12月11日、12日）
園DEピースの協力により来園
- (40) カバへおからで作ったクリスマスケーキプレゼント（12月19日）
- (41) ゾウサンタからのクリスマスプレゼント（12月20日）
- (42) 干支送り（12月28日）
コリデール（未）からオランウータン（申）へしめ縄飾りの受け渡し
- (43) お年玉プレゼント（1月2日・3日）
各日先着300人にオジカマスコットを、先着300組にカレンダーをプレゼント
- (44) 新春もちつき（1月3日）
- (45) 動物園のつどい（2月1日）
動物園への意見・要望交換会
- (46) クロサイ「ライ」お別れ会（2月13日）
- (47) アフリカゾウ「アフ」のバレンタインイベント（2月14日）
- (48) とべ動物園ねこ歩き（2月21日）
6種類のネコ科動物について、バックヤードなどを歩きながらガイドを実施
- (49) アフリカゾウ「媛」「砥愛」の桃の節句イベント（3月5日）
- (50) 第4回広島みなとフェスタへの参加（3月12日・13日）
広島県においてとべ動物園のPR活動を実施

(51) ホワイトデーイベント（3月12日～）

エミューの羽根で作った手作りストラップをプレゼント

(52) ZOOセラピー（3月14日）

ハンディをもった方を対象に動物とのスキンシップや園内ガイドを実施

動物の知識及び動物愛護思想の普及に関する事業(公益目的事業3)

(1) 愛媛動物友の会の運営

12回の月例会実施、4回の会報誌「とべZOO」発行

会員数個人会員63名・31家族136名計199名

実施日	活動内容	参加人数
4月19日(日)	年度初め式・園内ガイド	80名
5月17日(日)	クイズラリー	80名
6月21日(日)	飼育体験・キーパートーク	80名
7月19日(日)	水生昆虫観察会(室内講習)	40名
8月16日(日)	面河山岳博物館見学	40名
9月6日(日)	飼育体験・キーパートーク	80名
10月18日(日)	ヒヒのお話・石ころアート・自転車紙芝居	47名
11月15日(日)	動物愛護センター施設見学	54名
12月20日(日)	飼育体験・キーパートーク	60名
1月17日(日)	野鳥観察会	33名
2月21日(日)	えひめこどもの城・エコ体験	53名
3月20日(日)	1年間のまとめ・講演「絶滅しそうな動物たちを守ること」	52名

(2) 作品コンクール

動物愛護に関する標語の募集（6月2日～6月30日）

応募数 350点 入賞5点 佳作10点

表彰式 8月23日

第27回とべ動物園動物画コンクール（8月1日～31日）

応募数 335点 入賞作品42点を展示（9月29日～10月25日）

表彰式 10月3日

第4回とべ動物園写真コンクール（9月15日～10月12日）

応募数 121点 入賞15点 全作品を展示（11月1日～12月6日）

表彰式 11月7日

(3) 動物愛護教室の実施

小学校での教育的移動動物園21回

福祉施設などでの移動動物園18回

(4) 講師等の派遣

- ・松前町子育て支援センター育児わくわくサークル（5月25日）「ママでスクール」
- ・面河山岳博物館（7月25日）「両生類・爬虫類に関する特別講座」
- ・テナガザル合同計画推進会議（7月30日）
- ・生物多様性センター（8月2日）「自然観察会 in 宇和島 歩いてみよう！
ニホンカワウソのふるさと～ぼくらのとなりの哺乳類」

- ・愛媛県総合科学博物館「アマゾン展」(9月13日)
 - ・愛鳥週間ポスター絵画コンクールの審査(9月18日)
 - ・まさきファミリーサポートセンター(10月3日)「ma・maほっと」
- (5)春の交通安全教室への参加(5月18日)
松山認定こども園 星岡でミミナガヤギ・ケヅメリクガメとのスキンシップ
- (6)ナゴヤダルマガエル普及活動(5月30日)
生物多様性センターの方のガイド エサやり観察・DVD上映
- (7)松山自然科学教室(6月6日)
松山の小学生を対象に講演会・園内ガイドを実施 参加人数86人
「あなたもわたしもおさるサル！」
- (8)第5回「とべ子育てフェスタ」への参加(6月28日)
動物園の一日について園児、小学生を対象にお話会を実施 参加人数40人
- (9)サマースクール
小学生の部(7月28日・30日)
動物の飼育やクイズラリーを実施 参加者57人
親子の部(8月7日)
動物の飼育やクイズラリーを実施 参加者15組30人
- (10)中学生職場体験(8月・9月)
中学生職場体験の受け入れ 受入人数 83人
- (11)学生の実習受け入れ(随時)
大学生や専門学校生の実習受け入れ 受入人数12人
- (12)小・中学校10年教職経験者研修(8月5日・6日)
飼育実習や動物園の現状について講義を実施 受入人数4人
- (13)えひめ生物多様性パートナーズ事業 えひめいきもの応援キッズ学習会
(8月9日・9月5日・10月3日・11月1日)
ニホンカワウソ・ニホンイシガメ等についての学習会 受入人数13人
- (14)環境学習推進キャンペーン(8月29日)
愛媛新聞社と共催で野生動物の現状や環境問題についての講義や
園内ガイドを実施 参加人数 50組100人
- (15)えひめのゲンゴウロウ展(9月19日)
生物多様性センターの方のガイド 展示
- (16)動物なんでも相談(9月23日)
開業獣医師等により来園者のペットに関する質問などに対応 相談数20件
- (17)秋の交通安全運動への協力(9月24日)
伊予警察署へ着ぐるみの貸出と動物ふれあいを実施
- (18)保育士対象動物教室
県内の保育士を対象に講義、動物とのスキンシップ、絵本の読み聞かせ及び園
内ガイドを実施 参加人数37人
- (19)まちなかZOOトーク(11月15日)
愛媛大学教育学部で、キーパートークやパネルディスカッションを行った。
参加人数39人

- (20) 生物多様性シンポジウム in 動物園の共催 (11月29日)
かぐや媛主催 基調講演およびパネルディスカッション 参加人数104人
- (21) 第5回四国生物多様性会議 in 西条へのブース出展 (12月5日)
日本産のカメやヘビなどの展示
- (22) 国際テナガザルシンポジウム「テナガザルの未来に向けて」(12月20日)
東京大学理学部で開催されたシンポジウムに協力 参加人数120人
- (23) 今治自然科学教室の受入 (1月16日)
今治市の小学生を対象にレクチャー及びガイドを実施 参加人数162人
- (24) 高校生対象飼育実習 (2月6日・7日)
高校生を対象に飼育実習及び園内ガイドを実施予定
- (25) ホネホネサミット in 高知へのブース出展 (2月14日)
- (26) サイチョウキャンペーン
サイチョウの魅力を知っていただくのためクイズやオリジナル紙芝居などを実施
- (27) 社会人対象飼育実習 (3月6日)
社会人を対象に講義、飼育実習及び園内ガイドを実施
- (28) 愛媛大学との連携
「理科教育演習ⅠⅢⅤ」への協力・助言 (12月5日～2月27日)
理科教育演習「初等生活」への講師派遣 (10月26日)
- (29) ふれあいセンターの展示
干支展「ヒツジのことメェ～いっぱい知りたいの！」 (4月1日～4月5日)
「K I D Z O O」田井基文氏による写真展 (4月29日～5月25日)
第27回とべ動物園写生大会入賞作品展 (6月12日～6月28日)
ネコの秘密、のぞいてみにゃい? (7月27日～8月30日)
第27回とべ動物園動物画コンクール入賞作品展 (9月29日～10月25日)
第4回写真コンクール展 (11月1日～12月6日)
干支展「2016年もウッキキ♪～カルの世界をのぞいてみよう～」 (12月23日～4月5日)
- (30) 標本の貸し出し (随時)
八幡浜市保健センター 食育授業に使用するため頭骨、ゾウ下あご等 (6月2日～6月15日)
内子町保健センター 食育授業に使用するため頭骨や写真等 (6月21日～6月27日)
生物多様性センター カワウソ勉強会のためニホンカワウソ剥製やパネル等 (8月2日)
八幡浜市保健センター 食育授業に使用するライオン糞標本他 (10月13日～11月6日)
松山市立東中学校 授業に使用するためヒョウ頭骨・前後肢他 (10月16日～11月1日)
愛媛大学附属小学校 授業に使用するためポニー全身骨格他 (1月10日～2月9日)

年間通しての行事

- ペンギンのお食事タイム(毎日)
- カワウソのもぐもぐタイム(毎日)
- ライオンウォッチング(毎日)
- コウモリランチガイド(火曜・水曜・日曜)
採餌シーンを見せながら、能力などについてのガイドを実施
- ヒポヒポランチ(土曜・日曜・祝日)

- とらランチタイム(土曜)
- ランチ喰うガー(火曜)
 - カバ・トラ・ピューマへの餌やり体験とガイド
- ZOOサンデー キーパースポットガイド(毎月第1日曜)
 - 園内各所で動物とのスキンシップや担当飼育動物などについてキーパーがガイドを実施
- ポニーのエサやり乗馬体験(土曜)
 - 小学校3年生までの子供対象 定員20人とし、ポニーの乗馬を体験する
- ライオン舎探検(土曜)
 - ライオンの寝室を案内しながらガイドを実施
- COME ON スネークハウス(日曜)
 - ニシキヘビや日本産ヘビたちとのスキンシップを実施
- キリンの瞳に大接近(日曜)
 - 寝室を案内し、キリンを間近で見学
- 園内まったりお散歩(第3火曜日)
 - 飼育係しか知らない動物たちのこぼれ話をまじえながら詳しい情報を提供するガイド
- サル山ウォッチング(第4日曜)
 - ニホンザルについてのガイドを実施
- 絵本の読み聞かせ(第4日曜)
 - 職員やボランティアによる絵本の読み聞かせ
- オランウーキングタイム(随時)
 - 綱渡りの様子を見ていただいた
- ピューマのクライミングタイム(随時)
 - 目の前でピューマが檻を登るような姿勢でエサを食べる様子を見ていただいた
- 動物の公開について
 - レッサーパンダ親子の公開
 - チンパンジー親子の公開
 - アカカンガルーの仔公開
 - カピバラ親子の公開

○収益事業

- (1) 県から管理許可を受けて行うもの
 - ア 動物園内展望レストランの委託運営
 - イ 園内売店の経営管理
- (2) 県から設置許可を受けて行うもの
 - ア 園内わくわくランドでの遊具類の運営管理
 - イ 自動販売機の設置運営
 - ウ コインロッカーの設置運営
 - エ ベビーカーの貸出し
 - オ カプセルショップの設置運営
 - カ 商標及び著作権等に関する運営管理

4. 飼育業務

○飼育動物一覧表
ANIMAL INVENTORY

綱・目・科	種	♂	♀	不明	計
哺乳綱					
双前歯目					
カンガルー科					
	アカカンガルー	9	7	0	16
	オグロワラビー	4	2	0	6
真無盲腸目(食虫目)					
ハリネズミ科					
	ヨツユビハリネズミ	1	1	0	2
被甲目(貧歯目)					
アルマジロ科					
	ムツオビアルマジロ	1	1	0	2
霊長目					
ロリス科					
	ショウガラゴ	2	2	0	4
キツネザル科					
	ワオキツネザル	2	3	0	5
オマキザル科					
	クロクモザル	1	1	0	2
	フサオマキザル	7	5	2	14
	ポリビアリスザル	3	5	0	8
オナガザル科					
	サバンナモンキー	0	1	0	1
	ダイアナモンキー	1	1	0	2
	ブラッザグエノン	0	4	0	4
	ハナジログエノン	1	1	0	2
	パタスザル	0	2	0	2
	ベニガオザル	3	2	0	5
	タイワンザル	1	2	0	3
	ニホンザル	28	16	0	44
	ムーアモンキー	0	1	0	1
	ブタオザル	0	2	0	2
	クロザル	1	1	0	2
	ボンネットモンキー	4	3	0	7
	シンオザル	2	1	0	3
	マンドリル	2	1	0	3
	マントヒヒ	7	8	0	15
	ギニアヒヒ	1	1	0	2
	シルバールトン	0	1	0	1
テナガザル科					
	アジルテナガザル	0	1	0	1
	ボウシテナガザル	2	1	0	3
	ホオジロテナガザル	1	0	0	1
ショウジョウ科					
	チンパンジー	2	4	0	6
	スマトラオランウータン	1	0	0	1
食肉目(ネコ目)					
イヌ科					
	ホンドタヌキ	1	2	0	3
	ホンドキツネ	2	1	0	3
クマ科					
	マレーグマ	1	1	0	2
	ヒグマ	1	2	0	3
	ホッキョクグマ	0	2	0	2
	ニホンツキノワグマ	0	1	0	1
	ヒマラヤグマ	1	1	0	2

綱・目・科	種	♂	♀	不明	計
	アライグマ科				
	シセンレッサーパンダ	4	2	0	6
	イタチ科				
	コツメカワウソ	2	4	0	6
	ニッポンアナグマ	0	1	0	1
	ジャコウネコ科				
	ハクビシン	2	0	0	2
	ネコ科				
	ピューマ	1	2	0	3
	サーバル	2	1	0	3
	ライオン	4	6	0	10
	ジャガー	1	1	0	2
	ヒョウ	0	2	0	2
トラ	3	2	0	5	
鱧脚目					
アシカ科					
カリフォルニアアシカ	1	3	0	4	
長鼻目					
ゾウ科					
アフリカゾウ	1	3	0	4	
奇蹄目					
サイ科					
ヒガシクロサイ	1	1	0	2	
バク科					
アメリカバク	1	3	0	4	
マレーバク	1	1	0	2	
ウマ科					
ロバ	1	1	0	2	
チャップマンシマウマ	0	1	0	1	
シェットランドポニー	2	3	0	5	
ノマウマ	1	3	0	4	
偶蹄目					
カバ科					
カバ	1	1	0	2	
ラクダ科					
ヒトコブラクダ	1	0	0	1	
ラマ	1	2	0	3	
シカ科					
キュウシュウジカ	5	4	0	9	
キリン科					
キリン	2	1	0	3	
ウシ科					
アジアスイギュウ	0	1	0	1	
ミミナガヤギ	2	5	0	7	
ヤクシマヤギ	1	1	0	2	
シロオリックス	1	2	0	3	
コリデール	3	4	0	7	
アカカワイノシシ	1	1	0	2	
エランド	0	1	0	1	
齧歯目					
リス科					
オグロプレーリードッグ	1	1	0	2	
ムササビ	3	1	0	4	
ヤマアラシ科					
アフリカタテガミヤマアラシ	1	3	0	4	
テンジクネズミ科					
モルモット	13	30	6	49	
マーラ	1	0	0	1	

綱・目・科	種	♂	♀	不明	計
	カピバラ科				
	カピバラ	2	3	0	5
	ウサギ目				
	ウサギ科				
	カイウサギ	7	10	80	97
鳥綱					
	ダチョウ目				
	ダチョウ科				
	ダチョウ	3	2	0	5
	ヒクイドリ目				
	ヒクイドリ科				
	ヒクイドリ	2	0	0	2
	パプアヒクイドリ	0	1	0	1
	エミュー科				
	エミュー	3	1	0	4
	キジ目				
	キジ科				
	コジュケイ	1	1	0	2
	ホウカンチョウ科				
	オオホウカンチョウ	2	0	0	2
	カモ目				
	カモ科				
	オシドリ	10	5	0	15
	オナガガモ	3	1	0	4
	ハシビロガモ	1	1	0	2
	ヨシガモ	1	0	0	1
	ヒドリガモ	3	3	0	6
	マガモ	7	7	3	17
	アヒル	3	3	0	6
	カルガモ	0	2	3	5
	ホシハジロ	3	1	0	4
	キンクロハジロ	1	0	0	1
	オオハクチョウ	0	0	1	1
	フラミンゴ目				
	フラミンゴ科				
	コフラミンゴ	2	2	1	5
	チリーフラミンゴ	1	1	3	5
	オオ(ヨーロッパ)フラミンゴ	5	7	1	13
	ベニイロ(キューバ)フラミンゴ	1	1	2	4
	ハト目				
	ハト科				
	カラスバト	2	0	0	2
	キジバト	1	1	0	2
	アオバト	1	0	1	2
	ペンギン目				
	ペンギン科				
	オウサマペンギン	0	1	0	1
	フンボルトペンギン	12	7	0	19
	コウノトリ目				
	コウノトリ科				
	アフリカハゲコウ	2	0	0	2
	ペリカン目				
	ペリカン科				
	モモイロペリカン	2	0	0	2
	サギ科				
	ゴイサギ	1	1	0	2
	コサギ	1	2	0	3

綱・目・科	種	♂	♀	不明	計
ツル目					
ツル科					
	オオヅル	0	1	0	1
チドリ目					
カモメ科					
	ウミネコ	2	2	1	5
タカ目					
コンドル科					
	コンドル	2	1	0	3
タカ科					
	オオタカ	0	1	0	1
	ノスリ	0	0	3	3
	オジロワシ	1	0	0	1
	トビ	1	0	0	1
	クマタカ	2	0	0	2
フクロウ目					
メンフクロウ科					
	メンフクロウ	0	0	1	1
フクロウ科					
	オオコノハズク	1	1	0	2
	フクロウ	0	0	3	3
サイチョウ目					
サイチョウ科					
	オオサイチョウ	1	1	0	2
ブッポウソウ目					
ブッポウソウ科					
	ブッポウソウ	1	0	0	1
ハヤブサ目					
ハヤブサ科					
	チョウゲンボウ	1	1	0	2
	ハヤブサ	0	0	1	1
	カラカラ	1	1	0	2
オウム目					
オウム科					
	キバタン	2	2	0	4
	ルリメタイハクオウム	1	0	0	1
インコ科					
	キボウシインコ	1	0	0	1
	ヒワコンゴウインコ	1	1	0	2
	ルリコンゴウインコ	2	2	0	4
	ベニコンゴウインコ	0	2	0	2
	アカコンゴウインコ	2	1	0	3
スズメ目					
ヒヨドリ科					
	ヒヨドリ	0	0	2	2
ムクドリ科					
	ムクドリ	0	0	3	3
爬虫綱					
カメ目					
ヘビクビガメ科					
	マタマタ	0	0	1	1
カミツキガメ科					
	カミツキガメ	2	1	0	3
	ワニガメ	2	4	0	6
スッポン科					
	ニホンスッポン	1	0	0	1

綱・目・科	種	♂	♀	不明	計		
イシガメ科	セマルハコガメ	2	1	0	3		
	マレーハコガメ	0	0	3	3		
	ジャワハコガメ	2	2	0	4		
	スペングラーヤマガメ	0	1	0	1		
	クサガメ	12	11	0	23		
	ニホンイシガメ	3	26	2	31		
	ミナミイシガメ	2	7	0	9		
	ヌマガメ科	ミシシippアカミガメ	2	4	2	8	
	リクガメ科	ケヅメリクガメ	4	1	0	5	
		キアシガメ	2	0	0	2	
		インドホシガメ	6	4	3	13	
		アルダブラゾウガメ	1	1	0	2	
		エロンガータリクガメ	0	1	0	1	
		ギリシャリクガメ	1	1	0	2	
	有鱗目	ヨロイトカゲ科	アルマジロトカゲ	3	2	0	5
		ボア科	ボアコンストリクター	0	1	0	1
			ヒイロニシキヘビ	0	1	0	1
ビルマニシキヘビ			2	0	0	2	
ボールニシキヘビ			1	3	0	4	
アミメニシキヘビ			0	1	0	1	
アフリカニシキヘビ			1	1	0	2	
ナミヘビ(ヘビ)科		アオダイショウ	0	0	8	8	
		ジムグリ	0	0	2	2	
		シマヘビ	0	0	3	3	
ワニ目		クロコダイル科	イリエワニ	0	1	1	2
			ガビアルモドキ	1	0	0	1
			アリゲーター科				
		ミシシippワニ	0	1	0	1	
		メガネカイマン	1	1	0	2	
両生綱		無尾目	アカガエル科				
				ナゴヤダルマガエル	4	0	0

注) 希少動物保護区分の記号について

I、II、III:ワシントン条約の付属書I、II、IIIに該当する種

特:特別天然記念物、天:天然記念物

EW、CR、EN、VU、LC:2015INCN Red List of Threatened Animals にExtinct in the Wild(EW)、Critically Endangered(CR)、Endangered(EN)、Vulnerable(VU)、Least Concern(LC)として登録されている種

<EN>、<VU>:環境省レッドリスト(日本の絶滅の恐れのある野生生物の種のリスト)に野生絶滅

<EW>、絶滅危惧IA類<CR>、絶滅危惧IB<EN>、絶滅危惧II類<VU>として登録されている種

Z:国際動物年鑑(International Zoo Yearbook)で、"Rare Animal"として登録されている種

飼育動物数	哺乳綱	76種	457点
	鳥綱	55種	193点
	爬虫綱	32種	153点
	両生綱	1種	4点
	計	164種	807点

○主な繁殖動物

動物名	繁殖頭数	完全成育数*	繁殖区分	妊娠ふ化日数	摘要
アカカンガルー	2	1	自然	推定30-40日	
ショウガラゴ	1	1	自然	推定140日	
ニホンザル	3	3	自然	推定150-180日	
チンパンジー	2	2	自然	推定225-240日	
レッサーパンダ	1	1	自然	推定90-145日	
タヌキ	1	1	自然	推定59-64日	
カピバラ	3	3	自然	推定140-160日	
ルリコンゴウインコ	1	0	自然	推定28日	
オシドリ	8	8	自然	推定28日	
マガモ	5	5	自然	推定28日	
マガモ	3	2	人工	推定28日	

*:完全成育数は、平成28年3月31日現在で6ヶ月以上生存の個体数。

○主な死亡動物

月日	種名	性別	飼育期間	死因	
			(年 月 日)		
4月7日	キュウカンチョウ	♂	25年7ヶ月15日	肺炎	
4月28日	ヒヨウ	♂	21年3ヶ月20日	老衰	
6月6日	ピューマ	♂	8年3ヶ月28日	脳炎	
6月7日	セマルハコガメ	♂	23年10ヶ月10日	肺炎	
7月28日	アフリカニシキヘビ	♂	21年0ヶ月0日	腎不全	
10月15日	クロザル	♀	30年3ヶ月5日	心不全	
11月4日	グリーンイグアナ	♂	4年11ヶ月18日	肺炎	

○動物移動状況

主な搬入動物

動物名	個体数	性別	購入交換区分	摘要
マレーグマ	1	♀	BL	豊橋総合動植物公園
ホワイトタイガー	1	♀	BL	群馬サファリパーク
カピバラ	2	♂1♀1	譲渡・交換	福山市立・姫路セントラルパーク
エミュー	1	♀1	譲渡	旭山動物園
コールダック	5	♂3♀1	交換	池田動物園

主な搬出動物

動物名	個体数	性別	交換払下区分	摘要
マントヒヒ	1	♀	BL	わんぱーくこうちアニマルランド
クロサイ	1	♂	BL	天王寺動物園
ミミナガヤギ	2	♂♀	交換	姫路セントラルパーク
タイハクオウム	1	♂	交換	姫路セントラルパーク

○原因別死亡動物数

区 分		哺乳類	鳥 類	両生類	爬虫類	計
飼育動物数	28.3.31現在数	457	193	4	153	807
	年間死亡動物数	15	17	0	6	38
	計	472	210	4	159	845
死亡動物数	呼吸器系	4	5	0	4	13
	消化器系	2	0	0	3	5
	泌尿生殖器系	0	0	0	3	3
	外 傷	1	4	0	0	5
	寄生虫症	0	0	0	0	0
	感染症	0	0	0	0	0
	神経系	2	3	0	0	5
	そ の 他	20	2	0	0	22
	計	29	14	0	10	53
飼育動物に対する%		6.1	6.7	0.0	6.3	6.3

○長年飼育動物一覧表

動物名	性別	年齢	飼育年数	摘 要
ワオキツネザル	♀	30	30年	昭和61.3.12生まれ(ピーター)
クロクモザル	♀	33	33年	昭和58.3.26生まれ(クロ)
フサオマキザル	♂	53	49年5ヶ月	昭和41.10.11来園(個体名:オトウ)
ブラッサグエノン	♀	34	31年	昭和60.3.7来園(パンドン)
ブタオザル	♀	36	32年10ヶ月	昭和58.5.10来園(ゴモラ)
ボウシテナガザル	♂	38	33年6ヶ月	昭和57.9.6来園(クロ)
ボウシテナガザル	♀	36	33年6ヶ月	昭和57.9.6来園(シロ)
チャップマンシマウマ	♀	27	27年4ヶ月	昭和63.11.10生まれ(No.4)

○野生鳥獣保護状況

	月													計	
	動物名	4	5	6	7	8	9	10	11	12	1	2	3		
哺乳類	アブラコウモリ				6	2				1			1	10	
	イタチ	1			1									2	
	ノウサギ	1	1	1				1			1			5	
	タヌキ		2					2	1	1		1		7	
	ジネズミ			1										1	
	ハクビシン					1							1	2	
	小計	2	3	2	7	3	0	3	1	2	1	1	2	27	
鳥類	アオサギ			2										2	
	アオバズク					1								1	
	アオバト								2					2	
	イソヒヨドリ		1								1			2	
	オオタカ											1	1	2	
	オオバン												1	1	
	カケス				1									1	
	カワラヒワ		1	1										2	
	キジバト		1	1	2	4	2		1					11	
	コゲラ			1										1	
	コサギ					1								1	
	ジュウイチ						1							1	
	シロハラ												1	1	
	スズメ	4	10	9	11	1								35	
	セキレイ				2										2
	センダイムシクイ		1												1
	セグロアジサシ				1										1
	チョウゲンボウ											1			1
	ツグミ										1				1
	ツバメ	1	2	14	10	2									29
	ツルクイナ			1											1
	ドバト	1	2		1	1	1		1	2	2	1			12
	トビ					1						1			2
	ハヤブサ											1			1
	ヒバリ			1											1
	ヒヨドリ			1	1										2
	フクロウ			1			1						1		3
	ホトギス					1									1
	マガモ			1											1
	ムクドリ		2												2
メジロ				1							1			2	
小計	6	20	33	30	12	5	0	4	2	4	6	4		126	
合計	8	23	35	37	15	5	3	5	4	5	7	6		153	

○医薬品購入額

種 別		金 額 (円)
医 薬 品	麻酔薬他・検査器具・手術用消耗品等	3,432,270

○非常用鉄砲一覧表

種 類	型 式	口 径	型 式	銃番号	使用目的	使用者名
麻酔銃	圧縮ガス式 猟銃型	12.9mm	元込式(単身一発)	A 16134	動物麻酔	渡邊清一
麻酔銃	圧縮ガス式 猟銃型	12.9mm	圧縮ガス式拳銃型	pp 5490	動物麻酔	渡邊清一
麻酔銃	エアース 吹き矢	12.0mm		IV 7135	動物麻酔	渡邊清一
麻酔銃	エアース 吹き矢	12.0mm		TEL IV 8182	動物麻酔	渡邊清一

5. 飼料

○品目別飼料購入費

飼料名		数量	単位	購入金額(円)
野菜類	青菜	12,600	Kg	733,320
	甘藷	23,727	Kg	3,826,801
	人参	16,280	Kg	1,617,840
	小松菜	2,781.6	Kg	1,201,651
	ニラ	25.2	Kg	20,374
	インゲン	151.2	Kg	254,772
	ピーマン	133.7	Kg	93,290
	セロリ	267.22	束	169,746
	トマト	1,215.8	Kg	445,870
	プチトマト	64.2	Kg	65,351
	ネギ	143	Kg	17,113
	ニンニク	29.5	Kg	92,551
	ケール	300	Kg	3,900
13品目			8,542,573	
果実類	リンゴ	20,540	Kg	5,305,176
	バナナ	7,815	Kg	1,265,977
	キウイフルーツ	2,250	Kg	1,129,700
	ブドウ	302.1	Kg	347,263
	イチゴ	0.3	Kg	810
	アボガド	7	Kg	3,931
	ミカン	27,500	Kg	158,326
7品目			8,211,183	
魚介類	アジ(中)	7725	Kg	924,939
	アジ(大)	14,280	Kg	1,709,910
	キビナゴ	198	Kg	81,259
	小魚(姉赤)	637	尾	32,441
	オキアミ	2,000	Kg	520,000
	ドジョウ	6.4	Kg	22,809
6品目			3,291,358	
肉類・肉製品	鶏卵	201.2	Kg	61,296
	鶏肉	13,303.4	Kg	931,238
	鶏頭	372	Kg	26,040
	鶏ミンチ	360	Kg	120,000
	馬肉	3,289	Kg	1,556,380
	スーフードソーセージ	2,200	Kg	1,382,832
	牛レバー	317	Kg	135,962
	牛骨	30.6	Kg	3,304
	冷凍マウス	3,200	匹	389,900
9品目			4,606,952	
飼固料形	草食用P大	14,800	Kg	1,716,800
	草食用P小	1,400	Kg	162,400
	クマ用P	2,250	Kg	654,750
	サル用P	1,750	Kg	577,500
	新世界サル用P	80	Kg	26,480
	トリ用P	1,150	Kg	299,000
	ツル維持用P	40	Kg	9,960
	ホッキョクグマ用P	45	袋	326,700
	カンガルー用P	61	袋	342,338
	インコ用P	5	袋	25,218
レッサー用P	16	袋	79,704	

	飼料名	数量	単位	購入金額(円)
飼固 料形	ドックフード	220	袋	292,100
	NB28	280	Kg	91,084
	フラミンゴ飼料	740	Kg	185,414
	初雛用配合	20	Kg	1,976
	成鶏用配合	420	Kg	39,355
	酪農用配合飼料	10,000	Kg	605,000
	17品目			5,435,779
乳 類	牛乳	52	リットル	6,784
	粉ミルク	1	缶	1,944
	チーズ	274.4	Kg	150,228
	2品目			158,956
穀 類	フスマ	520	Kg	34,762
	クズパン	7,880	Kg	425,520
	玄小麦	910	Kg	191,646
	大豆	110	Kg	57,996
	4品目			709,924
粗 飼 料	青草	45,626	Kg	2,372,552
	ヨシ	3,514	Kg	284,634
	笹	1,990	Kg	161,190
	カシの枝葉	23,912	Kg	1,807,746
	ヘイキューブ	11,520	Kg	819,878
	バミュウダ乾草	16,077.6	Kg	959,190
	チモシー乾草	19,173.6	Kg	1,613,113
	オーツ乾草	78,384	Kg	4,969,232
	スーダン乾草	1,224	Kg	83,917
	アルファ乾草	3,660	Kg	264,728
10品目			13,336,180	
そ の 他	ヒマワリ	1,000	Kg	419,691
	麻の実	70	Kg	35,292
	並塩	1,250	Kg	70,200
	鉋塩	312	Kg	95,240
	添加用サプリメント	51	缶	81,894
	小鳥のエサ	10	袋	11,190
	落花生	203	Kg	95,256
	ハチミツ	5	Kg	7,344
	コオロギ	31,000	匹	201,500
	ミルワーム	3,200	パック	384,000
	カキガラ	60	Kg	1,749
	コロイドカル	100	Kg	10,132
	ボーンプラス	5	袋	43,740
	高野豆腐	12.8	Kg	18,144
14品目			1,475,372	
合	計			45,768,277

6. その他事業の実施状況

○ふれあいセンター視聴覚室利用状況

月 日	団体名	対象	人数	月 日	団体名	対象	人数
4月 17日	北条高校	高校生	255	11月 13日	川上幼稚園	園児	121
18日	高松短期大学	大学生	132	20日	えひめこどもの城	一般	77
19日	愛媛動物友の会	会員	80	30日	くぬぎ俳句会	一般	30
5月 6日	重信満作句会	一般	15	28日	ハンター養成塾	一般	30
13日	咲くやこの花中学校	中学生	20	29日	かぐや媛	一般	104
13日	三重中学校	中学生	27	12月 3日	海洋科学高校	高校生	31
17日	愛媛動物友の会	会員	80	5日	愛媛大学理科	大学生	20
23日	くるみ保育園	園児	68	13日	寺子屋グループ	中学生	40
27日	重信特別支援学校	中学生	60	20日	愛媛動物友の会	会員	60
28日	一宮北高校	高校生	36	1月 7日	さくら児童クラブ	小学生	120
29日	重信特別支援学校	高校生	60	16日	今治自然科学教室	小学生	162
6月 4日	大府東高校	高校生	45	2月 12日	川内中学校	中学生	132
6日	松山自然科学教室	小学生	50	26日	砥部小学校	小学生	59
11日	三之丸句会	一般	23	27日	愛媛大学理科教育	大学生	20
19日	今治市立大島中学校	中学生	43	28日	くぬぎ吟行句会	一般	30
20日	ゆいまーる	小学生	41	3月 1日	松野東小学校	小学生	37
21日	愛媛動物友の会	会員	80	2日	北伊予小学校	小学生	148
7月 19日	愛媛動物友の会	会員	40	3日	麻生小学校	小学生	108
31日	二神塾	小学生	20	4日	みなら特別支援学校	中学生	97
9月 6日	愛媛動物友の会	会員	80	9日	五明幼稚園	園児	21
19日	ユニークツアー婚活イベント	一般	18	20日	愛媛動物友の会	会員	52
24日	みなら特別支援学校	高校生	161	25日	ひかり保育所	園児	29
10月 4日	朝倉小学校区こども会連合会	小学生	33				
8日	知多翔陽高校	高校生	72				
9日	小松丹原特別支援学級	小学生	90				
14日	三島東中学校	中学生	145				
18日	愛媛動物友の会	会員	47				
23日	大洲市立北小学校	小学生	96				
24日	めぐみ保育園	園児	96				
28日	大和小学校	小学生	66				
11月 6日	宇和特別支援学校	小学生	67				
7日	柿原小学校児童クラブ	小学生	80				
11日	東海商業高等学校	高校生	62				
12日	暁星中学校	中学生	35				
						56団体	3,851人

○なかよし教室実施状況

月 日	団体名	対象	人数
5月 8日	愛媛大学附属幼稚園	園児	48
15日	道後保育園	園児	24
22日	天使幼稚園	園児	44
26日	こばと保育園	園児	26
6月 12日	HKインターナショナル松山	園児	17
9月 18日	グレース幼稚園・グレース第2幼稚園	園児	38
10月 14日	河原医療福祉専門学校	一般	60
15日	三津浜幼稚園	園児	38
20日	つばき保育園	園児	43
22日	東部小学校	小学生	41
23日	ミキスタディパルスインターナショナル	園児	8
27日	太山寺保育園	園児	21
11月 5日	港山保育園	園児	25
5日	藤保育園	園児	28
13日	平井保育園	園児	30
19日	久米保育園	園児	24
1月 7日	さくら児童クラブ	小学生	37
2月 25日	神山保育所	園児	11
3月 4日	砥部保育所	園児	26
4日	宮内保育所	園児	36
8日	生石小学校	小学生	150
15日	神戸保育園	園児	15
22団体			790人

○団体レクチャー実施状況

月 日	団体名	対象	人数
4月 18日	高松短期大学	大学生	132
5月 13日	咲くやこの花中学校	中学生	20
13日	三重中学校	中学生	27
28日	一宮北高校	高校生	36
6月 4日	大府東高校	高校生	45
19日	大島中学校	中学生	42
7月 31日	二神塾	小学生	20
8月 29日	えひめ青少年ふれあいセンター	小学生	20
9月 24日	みなら特別支援学校	高校生	161
10月 8日	知多翔陽高校	高校生	72
15日	阿久比高等学校	高校生	41
20日	めぐみ幼稚園	園児	75
22日	豊橋商業高等学校	高校生	76
28日	大和小学校	小学生	66
11月 12日	東海商業高等学校	高校生	62
12日	暁星中学校	中学生	35
12月 3日	海洋科学高校	高校生	31
2月 25日	砥部小学校	小学生	59
3月 2日	北伊予小学校	小学生	148
3日	麻生小学校	小学生	108
8日	生石小学校	小学生	150
21団体			1,426人

○アニマルセラピー実施状況

月 日	団体名	対象	人数
5月 27日	重信特別支援学校	中学生	55
29日	重信特別支援学校	高校生	55
6月 3日	宇和特別支援学校	小学生	67
5日	今治特別支援学校	小学生	40
9月 24日	松山盲学校	小学生	2
10月 23日	新居浜特別支援学校	小学生	21
29日	松山聾学校	中学生	7
7団体			247人

○ZOOガイド・スキンシップ実施状況

月 日	団体名	対象	人数
5月 15日	河野保育園	園児	17
20日	伊予幼稚園	園児	139
10月 14日	今治幼稚園	園児	59
21日	神戸幼稚園	園児	26
22日	神戸幼稚園	園児	31
5団体			272人

○移動動物園実施状況

小学校対象

回	月	日	団体名
1	5月	8日	愛南町立緑小学校
2	5月	12日	松山市立浮穴小学校
3	5月	15日	愛南町立久良小学校
4	5月	19日	宇和島市立清満小学校
5	5月	20日	砥部町立砥部小学校
6	5月	28日	松山市立八坂小学校
7	5月	29日	松山市立素鷲小学校
8	6月	3日	久万高原町立柳谷小学校
9	6月	4日	伊予市立北山崎小学校
10	6月	5日	松山市立垣生小学校
11	6月	9日	松山市立和氣小学校
12	6月	10日	砥部町立宮内小学校
13	6月	16日	松山市立石井東小学校
14	6月	25日	松山市立怒和小学校
15	9月	25日	今治市立近見小学校
16	10月	1日	松山市立湯山小学校
17	10月	7日	松山市立立岩小学校
18	10月	19日	久万高原町立明神小学校
19	10月	27日	今治市立波方小学校
20	10月	30日	松山市立湯築小学校
21	11月	6日	松山市立みどり小学校

市町からの委託分

回	月	日	団体名
1	5月	30日	宇和島市立吉田愛児園
2	10月	11日	鬼北町教育委員会

福祉施設等対象

回	月	日	団体名
1	4月	23日	障がい者施設スマイル
2	5月	14日	東予希望の家
3	5月	21日	特養老人ホーム勝山荘
4	5月	22日	内子町立五十崎幼稚園
5	5月	26日	サンリベラル道後
6	6月	2日	サンアビリティーズ今治
7	6月	18日	うえの保育園
8	6月	22日	特養老人ホーム緑風荘
9	6月	24日	高井の里
10	6月	28日	えひめこどもの城
11	9月	27日	愛媛県動物愛護センター
12	10月	2日	老人保健施設あけぼの
13	10月	15日	重信幼稚園
14	10月	21日	和ホスピタル
15	11月	5日	ハピネス椿
16	11月	8日	新居浜高等技術専門学校
17	11月	28日	愛媛県教育委員会

愛媛県獣医師会との共催分

回	月	日	団体名
1	10月	5日	西予市立田之筋小学校
2	10月	13日	西条市立氷見小学校
3	10月	23日	松山市立新玉小学校
4	11月	24日	松山市立久米小学校
5	12月	1日	松山市立荏原小学校

○標本等貸出実施状況

期間	団体	目的	貸出品
6/2～6/15	八幡浜保健センター	食育授業	頭骨3点・ゾウ下あご
6/12～9/1	新居浜市立別子銅山記念図書館	展示	ゾウ仔等身大P/他動物写真30点
6/21～6/27	内子町保健センター	食育授業	頭骨3点・ゾウ下あご・糞標本
8/2	生物多様性センター	カワウソ勉強会	ニホンカワウソ剥製・頭骨・毛皮・パネル、剥製2種、書籍
10/13～11/1	八幡浜保健センター	食育授業	糞標本3種
10/16～11/1	松山市立東中学校	授業	頭骨3点、脚骨格標本3点
1/7～2/8	愛媛大学附属小学校	授業	全身骨格1種・脚骨格標本5種

7. 研究発表

会議名	開催場所	開催日	発表演題	発表者
(公社)日本動物園水族館協会通常総会	姫路キャッスルグランヴィリオホテル	5月28日 29日	アフリカゾウの繁殖と群れ飼育	椎名 修
第18回SAGAシンポジウム	京都市動物園	11月14日 15日	アフリカゾウの繁殖	椎名 修
第63回動物園技術者研究会	オークラ千葉ホテル	10月21日 ～23日	ニホンアナグマの健康管理に関する検討	中井 麻記子
中国四国ブロック動物園技術者研究会・研修会	岡山ロイヤルホテル	2月23日 24日	クロザル人工哺育個体の両親と同居について	宮越 聡
ずーだなも動物園大学 6in犬山	日本モンキーセンター	3月20日	カバとクロサイの搬出ってどうするの？	連 有吾
			動物園の楽しみ方(ポスター発表)	池田 敬明