

年

報

令和元年度



愛媛県立とべ動物園

はじめに

愛媛県立とべ動物園は、砥部焼で有名な砥部町の丘陵地にあり、自然の地形を有効に活用した獣舎配置と近代的な設備を取り入れた動物園です。アフリカストリートのパノラマ展示や行動展示手法を取り入れる等ユニークな展示方法を特徴とし、昭和63年の開園以来好評をいただいております。

令和元年度には、新たにボランティアガイドセンターを設置した他、飼育係の研究発表会等、動物園のことを広く知っていただくための活動を行いました。入園者数については、新型コロナウイルス感染症の影響で3月の入園者数が歴代で最少となり、年間では454,888人となりました。

動物園をとりまく環境は厳しい状況ではありますが、あらゆる年代の方たちに楽しみながら動物のことを知っていただくことで益々県民に愛される動物園になるよう努めるとともに、生物多様性の保全や環境教育の充実などの公益活動をより推進したいと考えております。

愛媛県立とべ動物園
園長 前田 洋一

目 次

1. とべ動物園の沿革と現況	
沿革、所在地、開園年月日、設置者、管理・運営機関、面積……	1
施設 ……………	2
入園の案内 ……………	5
(公財)愛媛県動物園協会の組織 ……………	6
2. 管理業務	
正味財産増減計算書 ……………	7
入園者の状況 ……………	9
駐車場利用状況 ……………	9
委託事業一覧表 ……………	10
3. 事業の実施状況	
公益目的事業 ……………	11
動物園管理等に関する事業 ……………	11
動物愛護、調査に関する事業 ……………	11
動物園事業に対する援助協力に関する事業 ……………	11
動物の知識及び動物愛護思想の普及に関する事業 ……………	14
収益事業 ……………	16
4. 飼育業務	
飼育動物一覧表 ……………	17
主な繁殖動物 ……………	22
主な死亡動物 ……………	22
動物移動状況 ……………	23
原因別死亡動物数 ……………	24
長年飼育動物一覧表 ……………	24
野生鳥獣保護状況 ……………	25
医療品購入額 ……………	26
非常用鉄砲一覧表 ……………	26
5. 飼 料	
品目別飼料購入費 ……………	27
6. その他事業の実施状況	
ふれあいセンター視聴覚室・レクチャールーム利用状況 ……………	29
なかよし教室・団体レクチャー実施状況 ……………	30
移動動物園実施状況 ……………	31
7. 研究発表 ……………	32

1. とべ動物園の沿革と現況

○沿革

愛媛県立とべ動物園の前身は、昭和28年10月に設立された愛媛県立道後動物園です。道後動物園は開園以来、県民の憩いの場、教育の場として親しまれてきましたが、都市化の進行により動物の生態に応じた飼育が困難となったことなどから、自然環境に恵まれた愛媛県総合運動公園内(伊予郡砥部町)に移転、拡張することになりました。

昭和54年3月基本計画の策定、同58年1月起工式、同62年10月の動物搬入を経て、同63年4月1日愛媛県立とべ動物園が誕生しました。

○所在地

愛媛県伊予郡砥部町上原町240(〒791-2191)

電話番号 (089)962-6000

FAX番号 (089)962-6194

テレホンサービス (089)962-2828

公式HP <https://www.tobezoo.com>

○開園年月日

昭和63年4月1日

○設置者

愛媛県

○管理・運営機関

公益財団法人愛媛県動物園協会(指定管理者)

理事長 佐伯 要

設立年月日 昭和62年4月1日

公益認定 平成22年5月26日 移行登記 平成22年6月1日

○面積(ha)

有料区域	11.24	その他の施設	6.16
獣舎	1.50	管理建物	0.14
パドック	0.74	園路広場	0.67
管理建物	0.28	駐車場	0.94
園路広場	2.60	植栽地他	4.41
遊戯施設	0.06		
植栽地他	6.06		
総面積		17.40	

(記載上の注意)

1:1階建 2:2階建 B:地下
 W:木造 S:鉄骨造
 RC:鉄筋コンクリート造
 SRC:鉄骨鉄筋コンクリート造

○施設
 獣舎施設

施設名	構造	規模		工事費 (千円)	備考
		獣舎床面積 (m ²)	パドック面積 (m ²)		
フラミンゴ園	W-1	10	384.7	11,203	
バードパーク (旧 水禽舎)	RC-1 (1部S)	94.3	264.7	85,279	H26.10改築247.3m ² 63,633千円
カピバラ舎 (旧 水禽園)	W-1	37.5	259.7	12,898	
ツル園	W-1	30	120	10,670	
ペンギン舎	RC-1	120.6	515.5	218,110	H22.3改修144.9m ² 98,950千円,H29.8屋根増 築39,000千円
クマ・アシカ舎	RC-1	228.7	514.2	160,818	H20.3改修 5,164千円
バイソン・ラマ舎	W-1	145.8	351.5	38,196	
コンドル舎	S-1 (RC-1)	71.0 (11.1)	-	19,838	
猛禽舎	S-1 (RC-1)	85.5 (3.8)	-	17,305	
南米獣舎	RC-1	352	207.8	127,001	
類人猿舎	RC-1	608.1	478.2	247,990	H20.3増築200.7m ² 40,487千円
チンパンジーの森	RC-1	29	200	71,712	H26.10新築
サル比較舎	RC-1	212.1	125.3	85,240	
ヒヒ比較舎	RC-1	141.6	129.6	55,949	
ヒクイドリ・エミュー舎	W-1	59.5	152.4	21,187	
カンガルー・ワラビー舎	W-1	154.2	747.7	41,016	
ノマウマ・シカ舎	W-1	79.7	462	27,330	
ウシ舎	W-1	131.7	244.9	30,448	
ラクダ舎	RC-1	113.1	345.2	33,855	
マレーバク舎 (旧 マレーバク・キョン舎)	W-1	83.7	197.2	23,392	

施設名	構造	規模		工事費 (千円)	備考
		獣舎床面積 (m ²)	パドック面積 (m ²)		
サル山 (旧 サル山・イノシシ舎)	S-1	山頂高12m 43.8	324.8	72,095	
アカカワイノシシ舎 (旧 ハイエナ舎)	RC-1	71	183	33,460	
中獣舎	RC-1	193.2	379.5	83,852	
ライオン舎	RC-1	157.1	365.6	116,729	
キリン舎	S-2	652.8	2314.2	136,638	
シマウマ・オリックス舎	W-1	471.4	-	66,701	
サイ・カバ舎	RC-1	475.7	885	154,059	
ヒョウ舎	RC-1	180.2	214.2	99,997	H20.3改築△14.8m ² 37,289千円
ゾウ舎	RC-2	749	2209	312,373	H16.6改築203.0m ² 196,794千円 H29.3改修50,079千円
トラ舎	RC-1	232.7	559.2	137,328	
クモザル舎	S-1 (RC-1)	167.7 (22.3)	-	21,077	
レッサーパンダ舎 (旧 リスザル舎)	RC-1	72.9	160.4	33,885	H19.3改築 16,000千円
カワウソ舎 (旧 小獣ピット)	RC-1	97	71.5	43,423	H22.3改築7.4m ² 40,000千円
小獣ケージ舎	RC-1	47.8	30.9	21,694	
ロバ・ポニー舎	W-1	100.4	457.9	28,321	
ふれあい広場	S-1	187.8	118.3	35,263	H22.3改修101.4m ² 15,000千円
爬虫類・夜行獣舎	RC-2	1284.5	-	372,349	
爬虫類・夜行獣舎 パノラマ展示修景		593		60,500	展示室22
合 計				3,169,181	

便益管理施設

施設名	構造	規模		工事費 (千円)	備考
		獣舎床面積 (㎡)	パドック面積 (㎡)		
正面入口ゲート	RC-1	86.5	—	54,853	
管理事務所	RC-1 (B-1)	574.8	—	112,841	
展望レストラン	SRC-2	772.5	—	177,971	
子供動物センター	RC-1	313	—	47,903	
動物ふれあいセンター	RC-2	484	—	84,460	
動物病院	RC-1	220.8	—	43,411	
調理棟	S-2	552.2	—	68,337	
保育棟	RC-1	76.8	120	31,065	
孵卵育雛棟	RC-1	109.2	20	26,412	
東入口ゲート	RC-1	28.5	—	11,600	
公舎	W-1 2棟	56.3	—	17,303	
汚水処理場	RC-B-2	756.7	—	324,748	
売店	W-1	30	—	5,300	
給水ポンプ室	RC-B-1	232.2	—	76,515	
シェルター(大)	S-1	160	—	7,490	
納骨堂	RC-B-1	17.4	—	8,400	
車庫	S-1	95	—	9,900	
堆肥舎	W-1	525	—	57,500	
カプセルショップ	FRP	11.6	—	4,896	
その他				463,799	H21.3アニマルステージ屋根等 55,637千円,H29.8園下バス 停38,000千円
合 計				1,634,704	

遊具施設

種類	台数	定員	備考
固定遊具	4台	1人	
バッテリーカー	3台	1人	
メロディペット	8台	2人	
汽車	1台	トーマス(大):4人	

○入園の案内

- ‡開園時間 午前9時～午後5時(入園は午後4時30分まで)
- ‡休園日 毎週月曜日(祝祭日の場合は、翌平日)
年末年始(12月29日～1月1日)
- ‡入園料 一般(18歳以上) 500円(H29年4月1日改定)
高校生(15～17歳未満) 200円(H29年4月1日改定)
小・中学生(6～14歳未満) 100円(H21年4月1日改定)
高齢者(65歳以上) 200円(H29年4月1日改定)
幼児(6歳未満) 無料
30名以上の団体は、2割引
年間パスポート 一般1,500円(H21年4月1日改定)
小・中・高生500円
高齢者500円(H29年4月1日改定)
- ‡駐車料金 普通車 1回 300円
大型車 1回 810円(R1年10月1日改定)
(入場したゲートから30分以内に出た場合は無料)
- ‡交通 ○伊予鉄松山市駅からえひめこどもの城行きバス運行
(30分間隔)動物園前下車
○高速道路松山ICからR33を高知方面へ車で約10分

○公益財団法人愛媛県動物園協会の組織

令和2年3月31日現在

(1) 組織図

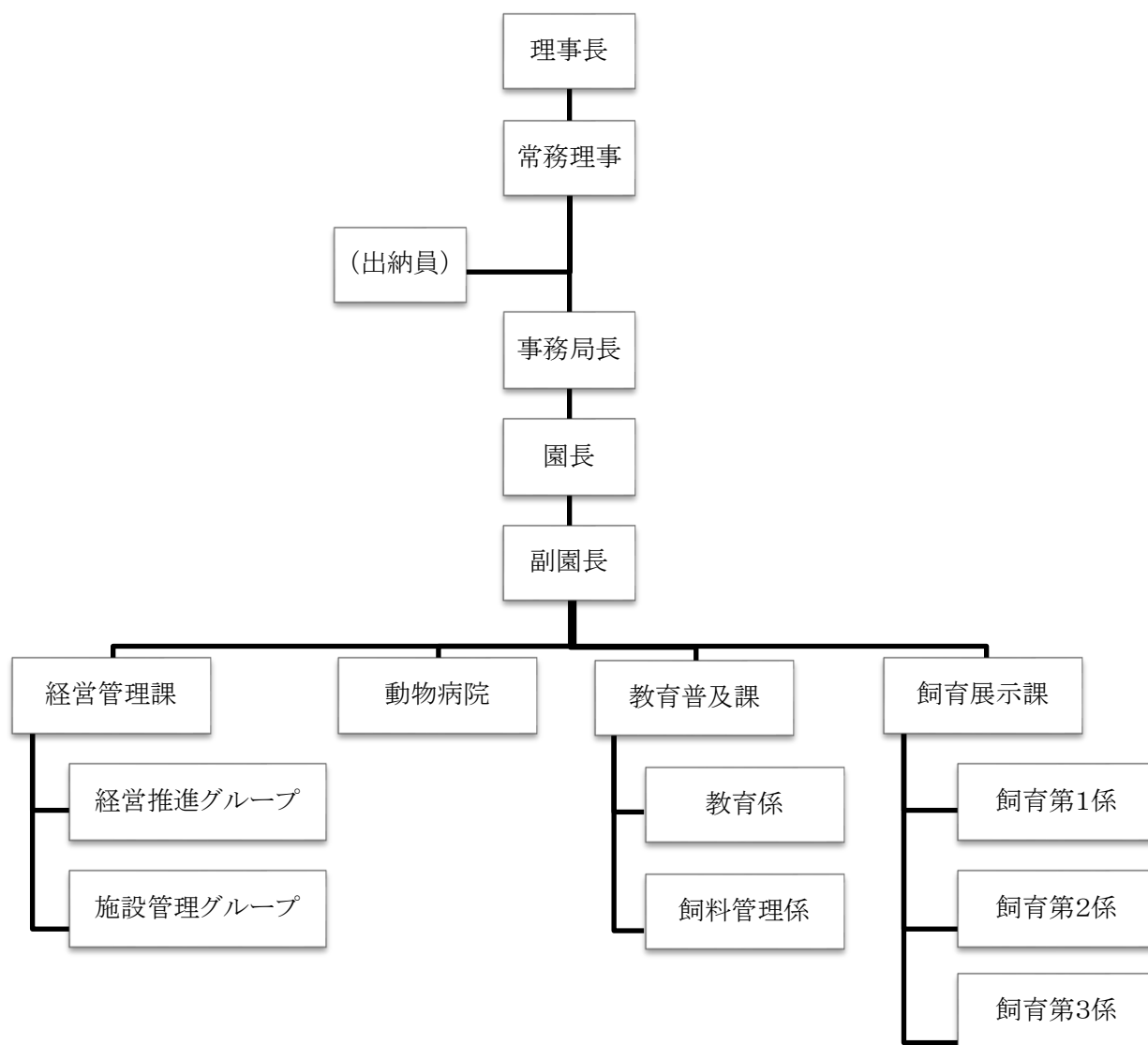

区 分	管理職	事務職	獣医師	技術職	計	契約職員			
						事務	飼育	駐車場	売店
プロパー	8	5	0	27	40	6	4	2	1
県職員	0	0	3	0	3				
計	8	5	3	27	43				

科 目	公益目的会計				収益事業等会計	法人会計	内部取引 等消去	合 計
	動物園管理他	鳥獣保護調査研究	協力事業普及活動	小計				
消 耗 品 費	11,451,965	0	0	11,451,965	0	0	0	11,451,965
飼 料 費	40,629,703	0	0	40,629,703	0	0	0	40,629,703
原 材 料 費	164,333	0	0	164,333	0	0	0	164,333
修 繕 費	3,290,851	0	0	3,290,851	0	0	0	3,290,851
印 刷 製 本 費	3,005,200	0	0	3,005,200	0	0	0	3,005,200
燃 料 費	14,988,520	0	0	14,988,520	0	0	0	14,988,520
光 熱 水 料 費	47,796,858	0	0	47,796,858	0	0	0	47,796,858
通 信 搬 送 費	1,162,476	0	0	1,162,476	0	0	0	1,162,476
保 険 料 費	733,000	0	0	733,000	0	0	0	733,000
支 払 負 担 金	627,464	0	0	627,464	0	0	0	627,464
委 託 費	97,001,687	0	0	97,001,687	0	0	0	97,001,687
貸 借 料 費	2,356,854	0	0	2,356,854	0	0	0	2,356,854
租 税 公 課	26,728,100	0	0	26,728,100	0	0	△ 37,200	26,690,900
支 払 手 数 料	1,611,721	0	0	1,611,721	0	0	0	1,611,721
鳥 獣 保 護 事 業 費	0	495,700	0	495,700	0	0	0	495,700
消 耗 品 費	0	495,700	0	495,700	0	0	0	495,700
売 店 事 業 費	0	0	0	0	33,162,588	0	0	33,162,588
商 品 売 上 原 価	0	0	0	0	23,692,454	0	0	23,692,454
臨 時 雇 賃 金	0	0	0	0	6,247,692	0	0	6,247,692
法 定 福 利 費	0	0	0	0	367,127	0	0	367,127
通 信 運 搬 費	0	0	0	0	972,409	0	0	972,409
消 耗 什 器 備 品 費	0	0	0	0	279,600	0	0	279,600
消 耗 品 費	0	0	0	0	993,812	0	0	993,812
修 繕 費	0	0	0	0	299,160	0	0	299,160
貸 借 料 費	0	0	0	0	192,120	0	0	192,120
支 払 負 担 金	0	0	0	0	1,000	0	0	1,000
委 託 費	0	0	0	0	77,328	0	0	77,328
支 払 手 数 料	0	0	0	0	39,886	0	0	39,886
遊 具 事 業 費	0	0	0	0	6,996,700	0	0	6,996,700
光 熱 水 料 費	0	0	0	0	10,162	0	0	10,162
貸 借 料 費	0	0	0	0	4,677,216	0	0	4,677,216
委 託 費	0	0	0	0	2,309,322	0	0	2,309,322
自 動 販 売 機 事 業 費	0	0	0	0	5,571,667	0	0	5,571,667
商 品 売 上 原 価	0	0	0	0	686,700	0	0	686,700
消 耗 品 費	0	0	0	0	15,730	0	0	15,730
委 託 費	0	0	0	0	3,059,605	0	0	3,059,605
貸 借 料 費	0	0	0	0	1,809,632	0	0	1,809,632
コ イ ン ロ ッ カ ー 事 業 費	0	0	0	0	39,448	0	0	39,448
貸 借 料 費	0	0	0	0	39,448	0	0	39,448
ベ ビ ー カ ー 事 業 費	0	0	0	0	158,605	0	0	158,605
消 耗 品 費	0	0	0	0	158,605	0	0	158,605
レ ス ト ラ ン 事 業 費	0	0	0	0	2,506,010	0	0	2,506,010
貸 借 料 費	0	0	0	0	2,506,010	0	0	2,506,010
減 価 償 却 費	899,720	0	0	899,720	312,275	0	0	1,211,995
管 理 費	0	0	0	0	5,309,726	1,118,298	0	6,428,024
役 員 報 酬	0	0	0	0	0	650,000	0	650,000
交 際 費	0	0	0	0	0	3,368	0	3,368
臨 時 雇 賃 金	0	0	0	0	2,107,157	0	0	2,107,157
法 定 福 利 費	0	0	0	0	331,146	0	0	331,146
会 議 費	0	0	0	0	0	15,173	0	15,173
旅 費 交 通 費	0	0	0	0	0	14,971	0	14,971
通 信 運 搬 費	0	0	0	0	17,444	2,582	0	20,026
消 耗 品 費	0	0	0	0	62,045	150,000	0	212,045
印 刷 製 本 費	0	0	0	0	34,020	23,220	0	57,240
委 託 費	0	0	0	0	132,762	0	0	132,762
貸 借 料 費	0	0	0	0	0	258,984	0	258,984
租 税 公 課	0	0	0	0	2,607,500	0	0	2,607,500
支 払 手 数 料	0	0	0	0	17,652	0	0	17,652
経常費用計	594,917,230	507,969	4,141,342	599,566,541	54,166,585	1,118,298	△ 37,200	654,814,224
評価損益等調整前当期経常増減額	△ 23,040,607	△ 12,269	△ 2,925,682	△ 25,978,558	20,927,880	△ 799,098	0	△ 5,849,776
評価損益等計	0	0	0	0	0	0	0	0
当期経常増減額	△ 23,040,607	△ 12,269	△ 2,925,682	△ 25,978,558	20,927,880	△ 799,098	0	△ 5,849,776
2. 経常外増減の部								
(1) 経常外収益								
経常外収益計	0	0	0	0	0	0	0	0
(2) 経常外費用								
経常外費用計	0	0	0	0	0	0	0	0
当期経常外増減額	0	0	0	0	0	0	0	0
他会計振替前当期一般正味財産増減額	△ 23,040,607	△ 12,269	△ 2,925,682	△ 25,978,558	20,927,880	△ 799,098	0	△ 5,849,776
他会 計 振 替 額	17,989,929	12,269	2,925,682	20,927,880	△ 20,927,880	0	0	0
当期一般正味財産増減額	△ 5,050,678	0	0	△ 5,050,678	0	△ 799,098	0	△ 5,849,776
一般正味財産期首残高	△ 5,707,411	0	11,158,342	5,450,931	48,604,648	7,575,028	0	61,630,607
一般正味財産期末残高	△ 10,758,089	0	11,158,342	400,253	48,604,648	6,775,930	0	55,780,831
II 指定正味財産増減の部								
受 取 寄 付 金	9,953,162	0	0	9,953,162	0	0	0	9,953,162
受 取 寄 付 金	6,017,162	0	0	6,017,162	0	0	0	6,017,162
サ ポ ー タ ー 収 益	3,936,000	0	0	3,936,000	0	0	0	3,936,000
寄託動物園管理費収益	258,443	0	0	258,443	0	0	0	258,443
寄託動物園管理費収益	258,443	0	0	258,443	0	0	0	258,443
基本財産運用益	0	0	20,000	20,000	0	0	0	20,000
基本財産運用益	0	0	20,000	20,000	0	0	0	20,000
一般正味財産への振替額	△ 4,434,623	0	△ 20,000	△ 4,454,623	0	0	0	△ 4,454,623
当期指定正味財産増減額	5,776,982	0	0	5,776,982	0	0	0	5,776,982
指定正味財産期首残高	4,376,817	0	10,000,000	14,376,817	0	0	0	14,376,817
指定正味財産期末残高	10,153,799	0	10,000,000	20,153,799	0	0	0	20,153,799
III 正味財産期末残高	△ 604,290	0	21,158,342	20,554,052	48,604,648	6,775,930	0	75,934,630

○入園者の状況

月別	月間計			土曜・日曜日及び祝日			平日			休園日数(日)	1日最多入園日と入園者数 1日最少入園日と入園者数	
	入園者数(人)	開園日数(日)	1日平均入園者数(人)	入園者数(人)	開園日数(日)	1日平均入園者数(人)	入園者数(人)	開園日数(日)	1日平均入園者数(人)			
4	48,327	27	1,790	32,359	10	3,236	15,968	17	939	3	28日 7,993 10日 125	
5	78,289	28	2,796	64,216	12	5,351	14,073	16	880	3	2日 10,586 28日 185	
6	22,528	26	866	17,795	10	1,780	4,733	16	296	4	9日 3,491 27日 42	
7	15,614	26	601	10,849	9	1,205	4,765	17	280	5	15日 2,590 3日 19	
8	36,455	27	1,350	26,532	10	2,653	9,923	17	584	4	17日 6,057 28日 170	
9	28,719	25	1,149	22,940	11	2,085	5,779	14	413	5	15日 3,925 5日 210	
10	54,582	28	1,949	34,396	9	3,822	20,186	19	1,062	3	13日 5,831 24日 254	
11	49,895	27	1,848	37,351	10	3,735	12,544	17	738	3	3日 6,154 28日 115	
12	24,971	24	1,040	19,357	8	2,420	5,614	16	351	7	1日 3,229 19日 178	
1	36,390	26	1,400	32,114	11	2,919	4,276	15	285	5	3日 5,428 8日 107	
2	31,737	25	1,269	24,249	11	2,204	7,488	14	535	4	23日 5,701 29日 137	
3	27,381	27	1,014	17,707	10	1,771	9,674	17	569	4	21日 3,304 4日 103	
計	454,888	316	1,440	339,865	121	2,809	115,023	195	590	50	5月2日 10,586 7月3日 19	

大人 221,484人(51%)

小人 213,840人(49%)

(パスポート入園者数を除く)

○駐車場利用状況

(単位:台)

月別	有料		無料		回数券	計
	普通車	大型車	免除	短時間		
4	23,905	60	5,500	7,498	1,271	38,234
5	29,894	65	6,111	6,908	1,113	44,091
6	23,997	56	6,199	7,701	1,010	38,963
7	17,062	61	6,533	6,587	909	31,152
8	17,389	29	4,895	6,495	815	29,623
9	17,504	29	6,772	6,979	1,052	32,336
10	27,622	93	6,857	6,720	982	42,274
11	23,982	100	6,603	5,111	852	36,648
12	13,618	21	4,895	4,288	644	23,466
1	14,318	4	4,938	4,380	720	24,360
2	15,898	13	5,562	4,138	790	26,401
3	9,575	0	3,814	4,154	504	18,047
計	234,764	531	68,679	70,959	10,662	385,595

駐車台数1日3,000台以上の日12日

(4月29日、5月2,3,4,12日、6月2,9,10日、10月14日、11月3,4,24日)

最多台数4,068台(11月3日)、最少台数268台(6月27日)

○委託事業一覧表

番号	件名	内容	契約額(円)
1	植栽管理業務	除草, 消毒, 施肥, 剪定, 刈り込み, 灌水	38,529,866
2	汚水処理施設維持管理業務	定期点検 処理場:2日に1回 駐車場浄化槽:週1回 水質分析検査 処理場・浄化槽:月に各1回	17,004,000
3	警備業務	常駐警備と機械警備との併用 出入口ロガードから園内一円の警備	10,437,840
4	駐車場誘導業務	駐車場整理誘導・駐車料金徴収	10,114,185
5	清掃業務	園内清掃, 便所清掃毎日床面清掃年1回	9,679,200
6	送迎バス運転業務	東駐車場から動物園駐車場までの送迎バスの運転	3,631,884
7	自動販売機販売業務	動物餌用自動販売機販売等業務	3,038,615
8	廃棄物収集運搬処理業務	園内のくず入れからゴミを回収し運搬	2,418,280
9	遊具管理業務	園内遊具の管理	2,309,322
10	自動扉保守点検業務	管理棟, 各獣舎, 屋外トイレ等の自動扉保守点検年2回 実施	1,297,100
11	冷暖房設備保守点検業務	動物園空調設備全般の保守点検	1,035,500
12	電気工作物保安管理業務	動物園電気工作物全般の保安管理毎月1回点検	712,860
13	駐車場システム保守点検業務	駐車券発行機カーゲート毎月1回点検注油調整	451,260
14	駐車場トイレ汲み取り業務	屋外便所汲み取り清掃(料金所, 東・園下駐車場浄化槽)	424,543
15	ダイオキシン測定検査業務	動物用焼却炉のダイオキシン測定業務	231,000
16	上水道受水槽点検清掃業務	受水槽及び関連施設の点検清掃年1回実施	198,000
17	糞尿連続発酵堆肥化 処理装置保守業務	飼育動物の糞及び残餌を堆肥化処理する装置の 保守点検年に2回実施	196,200
18	消防設備保守点検業務	自動火災報知設備, 消火栓設備 粉末消火器, 非常放送設備各点検	192,782
19	セミナー講師委託	職員接遇研修	183,548
20	循環ろ過装置保守業務	爬虫類, ペンギン舎, カワウソ舎の 各循環ろ過装置の保守点検6ヵ月に1回実施	174,400
21	入園券自動券売機 保守点検業務	入園券自動券売機3台分年2回実施	157,464
22	硬貨選別収納機保守業務	硬貨選別収納機保守業務	132,762
23	デマンド監視装置	デマンド値を測定監視業務	91,560
24	POSレジ保守業務	ふれあい売店レジの保守業務	77,328
25	無料送迎バス運転委託業務	県内の小学校3校からのバスでの無料送迎	67,375
26	電話設備保守点検業務	自動式電話器28台, 受付電話器4台, 局線表示板1台 定期保守点検年2回	43,200
27	グランピングバス運転	グランピング客を近隣施設へ送迎	28,700
28	ワンストップサポートサービス業務	パソコントラブルサポート業務	19,440

3. 事業の実施状況

○公益目的事業

動物園管理等に関する事業(公益目的事業1)

(1)動物園管理に関する事業

県の委託を受けて行う次の施設の維持管理運営

ア 愛媛県立とべ動物園

イ 愛媛県総合運動公園自由広場、有料駐車場

(2)愛媛県、愛媛県内の市町、公的団体等から委託を受けて行う事業

ア 寄託動物管理事業

絶滅の恐れのある野生動物の種の保護のため、任意放棄され取得した動物の保護及び飼育(日本動物園水族館協会を通じて経済産業省からの寄託)

イ 来園者無料送迎事業

小学校から動物園までの無料送迎 上島町立生名小学校他 計4校で実施

ウ とべ動物園ふれあいキャラバン隊事業

5月23日から11月22日までに12の小学校等でふれあい体験等を実施

(3)サポーター制度事業

動物園の運営及び動物への助成・寄付制度として個人及び団体から募集。

個人 559口 2,795,000円

団体 20口 1,000,000円

砥部焼プレート 94枚 141,000円 計3,936,000円

動物愛護、調査に関する事業(公益目的事業2)

(1)県の委託を受けて行う野生傷病鳥獣保護

・ツバメなど133点

(2)動物に関する調査研究

・ニホンイシガメの生息調査を実施

動物園事業に対する援助協力に関する事業(公益目的事業3)

(1)開園31周年開園記念日イベント(4月1日)

1番目の入園者へ記念品の贈呈、動物スキンシップを実施

(2)花いっぱい運動

正面入口ゲート前などにプランターの花を設置(NPO法人園DEピース提供)

(3)雨だって暑くたって動物園

雨の日および猛暑日には、ポストカードプレゼントおよびかき氷半額

(4)こいのぼりの設置(4月15日~5月6日)

NPO法人園DEピースからいただいたこいのぼりを正面入口に設置

(5)第11回飼育の日イベント(4月19日)

園内ガイドを実施(参加者数20人)

(6)ゴールデンウィークイベント(4月27日~5月6日)

トラの給餌ガイドやビントロングガイドなどのべ97項目実施

5月3日~5日は開園時間を19時まで延長

- (7) えひめのまじめな動物園マップ（4月27日～5月6日）主催 愛媛県
- (8) 一日園長・獣医師・キーパー体験（5月5日）
小学6年生8人により、動物の世話などを実施
- (9) 第32回とべ動物園写生大会（5月11日）
共催 砥部町教育委員会、愛媛美術教育連盟、愛媛新聞社
応募作品1,306点、入賞作品185点 展示期間6月4日～6月30日
- (10) ビントロングデー（5月11日）
世界ビントロングデーに合わせてガイドイベントを実施
- (11) ヒツジの毛刈り（5月12日）
毛刈り実演、入園者の毛刈り体験などを実施
- (12) 世界カワウソの日イベント（6月2日）
5月30日の世界カワウソの日にちなんで、コツメカワウソのガイドを実施
- (13) 歯の衛生週間行事「続・カバ輩は歯みがきである。」（6月4日）
人と動物の歯に関するお話、カバの歯みがき等 共催 伊予歯科医師会
- (14) オウム・インコの日イベント（6月15日）
「オウム・インコの日」にちなみ園内3カ所でガイドを実施
- (15) 三輪EV贈呈式（6月16日）
BEMAC(株)から三輪EV2台の贈呈を受けた 主催 愛媛県
- (16) キリンの日イベント（6月22日）
世界キリンの日にちなみ、キリン舎寝室でガイドを実施
- (17) ラクダの日イベント（6月22日）ラクダの自転車紙芝居等を実施
- (18) ドリームナイトアットザズー（7月12日）
ハンディのある方を対象に閉園後の動物園を無料開放した。参加人数847人
- (19) TOBEZOO まじめ句会ライブ（7月14日） 主催 愛媛県
- (20) シロクマキャンペーン（7月22日）協力 発報スチロール協会
「STOP!地球温暖化」をテーマに「ピース」へアジのプレゼントを実施
- (21) 七夕のねがいごと叶えます（8月11日）
7月1日～7日正面ゲートに設置した短冊に書かれたねがいごとの中から
「ペンギンの餌やりをしたい」を実際に体験してもらった。
- (22) 夜の動物園（8月・10月）夜の動物の様子を自由観察
（8回実施 入園者計18,583人）
- (23) 動物園モーニングツアー（8月4日・28日）
開園準備中の動物園の様子を見学 参加人数52人
- (24) とべZOOの土曜夜祭り（8月17日・31日） 主催 愛媛県
- (25) 敬老月間記念イベント（9月16日）
園内長寿動物であるチンパンジーの「マリー」のお祝いを実施
- (26) 国際レッサーパンダデーイベント（9月21日）
国際レッサーパンダデーにちなんでキーパーによるガイドを実施
- (27) 世界サイの日イベント（9月22日）
世界サイの日にちなんでキーパーによるお話とエサやりを実施
- (28) とべZOOグランピング2019（9月・10月）主催 愛媛県

- (29) ヒガシクロサイの仔の命名式（10月12日）
投票総数1,765票 9月2日生まれの仔の名前が「フー」に決定した。
- (30) 孫の日特別企画（10月20日）
孫1人に対して祖父母1人を入園無料 223組
- (31) 即位礼正殿の義 祝賀記念イベント（10月22日～27日）
過去に当園で飼育していた動物たちの写真を22枚のパネルで紹介する復元ZOOや、園長の昔話特別ガイドを実施
- (32) 入園者1800万人達成記念イベント（11月3日）認定書・記念品の贈呈
- (33) 国際テナガザルの日イベント（10月27日）
24日の国際テナガザルの日にちなんで人形劇によるガイドを実施
- (34) とべ動物園の日（10月27日）
高校生以下入園無料 4,362人。物故動物慰霊祭、もちまき、動物とのスキンシップ、動物〇×クイズ等を実施
- (35) とべZOO秋の読書週間イベント（10月・11月）主催 愛媛県
トークショーや読み聞かせイベント、移動図書館の来園やお芝居、ネットヨタ愛媛とのコラボレーション企画、「車をキャンバスに動物の絵を描こう！」を実施
- (36) とべZOOイルミネーション2019（11月・12月）主催 愛媛県
- (37) 計量クイズ（11月3日）
フタコブラクダの冬毛の重さ・ヒワコンゴウインコの体重当てクイズを実施
- (38) アフリカゾウ「媛」満13歳の誕生会（11月9日）
媛へ特製くだものケーキプレゼント、お楽しみプレゼント抽選会
ポストカードのプレゼント他を実施
- (39) カピバラへ温泉のプレゼント（11月26日）
キスケ株式会社からカピバラへ源泉がプレゼントされた。
- (40) サツマイモのプレゼント大作戦2019贈呈式（10月・11月・3月）
松山市NPO登録団体かぐや媛の働きかけにより17の保育園等で収穫したサツマイモの寄贈を受けた。
- (41) ジャンボサンタクロースの設置（12月15日～12月25日）
- (42) ホッキョクグマ「ピース」満20歳の誕生会（12月1日）
特製氷のケーキのプレゼント、お楽しみ抽選会を実施
- (43) 君は地球をまもる木工屋さん 松山市NPO登録団体かぐや媛主催
県産間伐材を活用した体験型学習会で作成した木製ベンチの寄贈を受けた。
- (44) ゾウのウンチでクリスマスカードを作ろう（12月22日）
- (45) カバへおからで作ったクリスマスケーキプレゼント（12月22日）
- (46) ゾウへクリスマスリースのプレゼント（12月24日）
- (47) モンキータウンへサンタがやってくる（12月25日）
- (48) 門松・しめ縄の設置（12月17日～1月14日）
- (49) 干支送り（12月28日）
モルモットへしめ縄飾りの受け渡し
亥年と子年にちなみ、「いのとん」と「しこちゅ〜」が来園

(50) お年玉プレゼント（1月2日・3日）

各日先着300人にオリジナルマスコット・300組にカレンダーをプレゼント

(51) 新春もちつき（1月3日）「着ぐるみピース」も登場

(52) 成人式イベント（1月12日）

砥部町成人式へ「着ぐるみピース」出席、「ピース」には活アジをプレゼントした。

(53) ピューマ 命名式（2月2日）

投票総数1,988票 10月25日生まれの仔の名前が「ニコ」に決定した。

(54) 動物園のつどい（2月17日）動物園への意見・要望交換会

(55) とべ動物園ねこ歩き（2月22日～24日）

6種類のネコ科について、バックヤードを含めたガイドを実施

ツシマヤマネコの保護啓発活動も併せて実施

(56) 動物サポーターズデー（6月9日、2月9日）

動物サポーターを対象に講演およびガイドを実施

動物の知識及び動物愛護思想の普及に関する事業(公益目的事業3)

(1) 愛媛動物友の会の運営

11回の月例会、4回の会報誌「とべZOO」発行

会員数 個人会員62人 家族会員31家族132人 計194人

実施日	活動内容	参加人数
4月21日(日)	年度初め式・園内ガイド	81人
5月19日(日)	飼育体験・移動しない動物園	77人
6月16日(日)	高知県立のいち動物公園見学	49人
7月21日(日)	竹灯籠作り	40人
8月18日(土)	キーパーと獣医師になるには講座	43人
9月22日(日)	飼育体験・移動しない動物園	21人
10月13日(日)	秋の昆虫観察会	25人
11月24日(日)	キーパートーク	56人
12月15日(日)	しめ縄作りと干支のお話	52人
1月19日(日)	渡り鳥と野山の野鳥観察会	35人
2月16日(日)	羊毛フェルト作り	39人
3月15日(日)	ネイチャーゲーム・1年間のまとめ	中止

(2) 作品コンクール

動物愛護に関する標語の募集（7月1日～7月31日）表彰式10月12日

応募数 84点 入賞5点

第31回とべ動物園動物画コンクール（8月1日～31日）表彰式10月12日

応募数 444点 入賞作品45点を展示（10月25日～10月27日）

第8回とべ動物園写真コンクール（8月1日～10月4日）表彰式11月3日

応募数 231点 入賞22点 全作品を展示（11月1日～11月24日）

(3) 動物愛護教室の実施

小学校での教育的移動動物園 西条市立中川小学校など 15回

福祉施設などでの移動動物園 特別養護老人ホーム勝山荘など 8回

(4) 講師等の派遣

北伊予小学校「人権講演会」(6月11日)他 37件

(5) サマースクール (7月25日)

小学生を対象に動物の飼育やガイドを実施 参加者 23人

(6) 中学生職場体験 (7月・10月)

中学生職場体験の受け入れ 受入人数 39人

ジョブチャレンジU-15の受け入れ 8月19日～8月22日砥部中学校4人

(7) 学生の実習受け入れ (随時)

大学生や専門学校生の実習受け入れ 受入人数5人

(8) とべZOOで自由研究をしよう! (8月7日・8日)

チリメンジャコの混獲物や煮干しの観察 38人

(9) 環境学習推進キャンペーン (8月31日)

愛媛新聞社と共催で野生動物の現状を通じて環境問題についての講義や園内ガイドを実施 参加人数 50組100人

(10) 動物なんでも相談 (9月23日)

開業獣医師等により来園者のペットに関する質問などに対応 相談数15件

(11) 高校生対象飼育実習 (9月28日・29日)

高校生を対象に飼育実習及び園内ガイドを実施

(12) 環境学習「COOL CHOICE in とべ動物園」

東温市と協力して地球温暖化対策の普及啓発を行った。

(13) 社会人対象飼育実習 (11月10日)

社会人を対象に講義、飼育実習及び園内ガイドを実施

(14) 保育士対象動物教室 (11月13日)

県内の保育士を対象に、講義や園内ガイドを実施 参加人数 32人

(15) まちなかZOOトーク (11月17日)

いよてつ高島屋で「動物のふしぎ」を伝える着ぐるみ劇や缶バッジ作成・飼育員なりきり体験などを実施 参加者 160人

(16) 今治自然科学教室 (1月18日) レクチャーとガイドを実施 参加者150人

(17) 研究活動報告会 (2月11日)

飼育係が域外保全・繁殖計画について2題報告した。参加者50人

(18) サイチョウキャンペーン (3月1日)

サイチョウの魅力拡大のためクイズや紙芝居などでガイドを実施 参加者40人

(19) 小学校の実践授業・高校の課外研究への協力 (随時)

(20) 大学との連携

愛媛大学

教育学部と連携協力に関する覚書を締結 (6月25日)

理科教育演習「初等生活」への講師派遣 (10月28日)

「理科教育演習」への協力・助言 (10月から)

農学部・社会共創学部 フィールド研修 (9月27日, 12月3日, 12月7日)

法文学部 学芸員研修 (11月28日)

愛媛大学と松山大学との地域活性化促進連携事業 (7月6日, 9月7日, 10月5日)

- (21) ふれあいセンター・こども動物センターレクチャールームの展示
- | | |
|-----------------------------|----------------|
| 干支展「イノシシのこと知って亥(ちょ)〜だい」 | (~4月7日) |
| まんが「動物園のなにげない一日」展 | (4月20日~5月26日) |
| 第32回とべ動物園写生大会入賞作品展 | (6月4日~5月26日) |
| ピースメモリアル写真展(前編)もうすぐ二十歳になります | (7月14日~9月23日) |
| 第31回とべ動物園動物画コンクール入賞作品展 | (10月1日~10月27日) |
| 第8回写真コンクール展 | (11月2日~11月24日) |
| ピースメモリアル写真展(後編)二十歳になりました | (12月1日~2月24日) |
- (22) 標本の貸し出し (随時)
- | | |
|-------------------------------|----------------------------|
| 八幡浜市保健センター 食育授業に使用するため頭骨・糞標本等 | (6月3日~6月30日, 10月2日~11月2日) |
| 愛媛大学附属小学校 研究授業に使用するため頭骨等 | (6月15日~6月23日, 8月31日~9月15日) |
| 愛媛大学附属中学校 研究授業に使用するため肢骨 | (11月10日~11月15日) |

年間通しての行事

- ペンギンのお食事タイム (毎日)
- オランウオーキングタイム (土曜・日曜・祝日) 綱渡りの様子が観察できる。
- ライオンウォッチング (毎日)
- ヒポヒポランチ (土曜・日曜・祝日) カバの餌やり体験
- ライオン舎探検 (土曜) ライオンの寝室をガイド
- ポニーの乗馬体験 (土曜)
- チンパンジーのチャレンジタイム (第1第3土曜)
- ワニの迫力を感じよう (第1第3土曜)
- コウモリランチガイド (第2第4土曜)
- ZOOタイム1130 (日曜) 毎回エリアを変えてのキーパーガイド
- キリンの瞳に大接近 (日曜) 寝室からキリンを間近に見学する。
- 絵本の読み聞かせ (第4日曜) 職員やボランティアによる絵本の読み聞かせ
- 自転車紙芝居 (第5日曜)
- 園内まったりお散歩 (第3火曜日) 飼育係しか知らない情報を提供するガイド

○収益事業

- (1) 県から管理許可を受けて行うもの
- ア 動物園内展望レストランの委託運営
 - イ 園内売店の経営管理
- (2) 県から設置許可を受けて行うもの
- ア 遊具類の運営管理
 - イ 自動販売機の設置運営
 - ウ コインロッカーの設置運営
 - エ ベビーカーの貸出し
 - オ カプセルショップの設置運営
 - カ 商標及び著作権等に関する運営管理

4. 飼育業務

○飼育動物一覧表

ANIMAL INVENTORY

令和2年3月31日現在

綱・目・科	種	♂	♀	不明	計
哺乳綱					
双前歯目					
カンガルー科					
	アカカンガルー	8	7	0	15
	オグロワラビー	3	1	1	5
真無盲腸目(食虫目)					
ハリネズミ科					
	ヨツユビハリネズミ	3	6	0	9
被甲目(貧歯目)					
アルマジロ科					
	ムツオビアルマジロ	1	1	0	2
霊長目					
ガラゴ科					
	ショウガラゴ	5	2	1	8
キツネザル科					
	ワオキツネザル	3	3	0	6
オマキザル科					
	ボリビアリスザル	2	3	0	5
	フサオマキザル	7	8	2	17
クモザル科					
	コロンビアクロクモザル	0	1	0	1
オナガザル科					
	ダイアナモンキー	1	1	0	2
	ブラッサグエノン	1	2	0	3
	ショウハナジログエノン	0	1	0	1
	パタスザル	0	1	0	1
	ベニガオザル	2	2	0	4
	タイワンザル	1	2	0	3
	ニホンザル	33	23	0	56
	ムーアモンキー	0	1	0	1
	ブタオザル	0	1	0	1
	クロザル	1	0	0	1
	ボンネットモンキー	3	3	0	6
	シシオザル	2	0	0	2
	マンドリル	0	1	0	1
	マントヒヒ	6	8	0	14
テナガザル科					
	アジルテナガザル	0	1	0	1
	ボウシテナガザル	2	2	0	4
ヒト科					
	チンパンジー	2	4	0	6
	スマトラオランウータン	1	0	0	1
	ボルネオオランウータン	1	0	0	1
翼手目					
ヒナコウモリ科					
	アブラコウモリ	1	6	0	7
食肉目					
イヌ科					
	ホンドタヌキ	2	3	0	5
	ホンドギツネ	2	0	0	2
クマ科					
	マレーグマ	1	1	0	2
	ホッキョクグマ	0	2	0	2
	ヒマラヤグマ	1	1	0	2
レッサーパンダ科					
	シセンレッサーパンダ	2	1	0	3
イタチ科					

綱・目・科	種	♂	♀	不明	計	
ネコ科	コツメカワウソ	3	4	0	7	
	ニホンアナグマ	0	2	0	2	
	ピューマ	2	3	0	5	
	サーバル	2	2	0	4	
	ライオン	3	5	0	8	
	ジャガー	1	0	0	1	
	ヒョウ	1	2	0	3	
	トラ	2	1	0	3	
	ジャコウネコ科	ビントロング	1	2	0	3
		ハクビシン	1	0	0	1
鱒脚目						
アシカ科	カリフォルニアアシカ	0	4	0	4	
長鼻目						
ゾウ科	アフリカゾウ	0	3	0	3	
奇蹄目						
サイ科	ヒガシクロサイ	2	1	0	3	
バク科	アメリカバク	1	2	0	3	
	マレーバク	1	0	0	1	
ウマ科	ロバ	1	1	0	2	
	チャップマンシマウマ	0	1	0	1	
	グラントシマウマ	1	3	0	4	
	シェットランドポニー	1	2	0	3	
	ノマウマ	1	2	0	3	
偶蹄目						
イノシシ科	アカカワイノシシ	2	1	0	3	
カバ科	カバ	1	1	0	2	
ラクダ科	フタコブラクダ	1	1	0	2	
	ラマ	1	2	0	3	
シカ科	キュウシュウジカ	2	4	0	6	
キリン科	キリン	1	1	0	2	
ウシ科	アジアスイギュウ	0	1	0	1	
	ミミナガヤギ	1	3	0	4	
	ヤクシマヤギ	1	0	0	1	
	シロオリックス	1	1	0	2	
	コリデール	2	4	0	6	
	エランド	0	1	0	1	
齧歯目						
リス科	オグロプレーリードッグ	0	1	0	1	
	ムササビ	3	2	0	5	
ヤマアラシ科	アフリカタテガミヤマアラシ	1	1	0	2	
テンジクネズミ科	モルモット	9	23	0	32	
	カピバラ	4	3	0	7	
ウサギ目						
ウサギ科						

綱・目・科	種	♂	♀	不明	計
	カイウサギ	6	7	51	64
鳥綱					
ダチョウ目					
	ダチョウ科				
	ダチョウ	1	0	0	1
ヒクイドリ目					
	ヒクイドリ科				
	ヒクイドリ	2	0	0	2
	パプアヒクイドリ	0	1	0	1
	エミュー科				
	エミュー	3	1	0	4
キジ目					
	キジ科				
	コジュケイ	1	1	0	2
	ホウカンチョウ科				
	オオホウカンチョウ	1	0	0	1
カモ目					
	カモ科				
	オシドリ	4	6	0	10
	ハシビロガモ	1	1	0	2
	マガモ	8	5	0	13
	アヒル	4	2	0	6
	カルガモ	0	1	3	4
	ホシハジロ	3	1	0	4
	キンクロハジロ	1	0	0	1
	ヒドリガモ	3	2	0	5
	オオハクチョウ	0	1	0	1
フラミンゴ目					
	フラミンゴ科				
	コフラミンゴ	4	0	0	4
	チリーフラミンゴ	4	1	0	5
	オオ(ヨーロッパ)フラミンゴ	4	6	0	10
	ベニイロ(キューバ)フラミンゴ	1	2	0	3
ハト目					
	ハト科				
	カラスバト	1	0	0	1
	キジバト	1	1	2	4
	アオバト	1	1	0	2
ペンギン目					
	ペンギン科				
	オウサマペンギン	0	1	0	1
	フンボルトペンギン	12	9	3	24
コウノトリ目					
	コウノトリ科				
	アフリカハゲコウ	1	1	0	2
ペリカン目					
	ペリカン科				
	モモイロペリカン	0	1	0	1
ツル目					
	ツル科				
	オオヅル	0	1	0	1
チドリ目					
	カモメ科				
	ウミネコ	0	2	0	2
タカ目					
	コンドル科				
	コンドル	2	1	0	3
	タカ科				
	オオタカ	1	0	0	1
	ノスリ	0	0	1	1

綱・目・科	種	♂	♀	不明	計
	オジロワシ	1	0	0	1
	トビ	1	0	0	1
	クマタカ	2	0	0	2
フクロウ目					
メンフクロウ科					
	メンフクロウ	0	0	1	1
フクロウ科					
	オオコノハズク	1	1	0	2
	フクロウ	0	0	3	3
サイチョウ目					
サイチョウ科					
	オオサイチョウ	1	1	0	2
ブッポウソウ目					
ブッポウソウ科					
	ブッポウソウ	1	0	0	1
ハヤブサ目					
ハヤブサ科					
	カラカラ	1	0	0	1
オウム目					
オウム科					
	キバタン	2	0	0	2
	ルリメタイハクオウム	1	0	0	1
インコ科					
	キボウシインコ	1	0	0	1
	ヒワコンゴウインコ	5	2	0	7
	ルリコンゴウインコ	3	2	0	5
	ベニコンゴウインコ	0	2	0	2
	アカコンゴウインコ	1	0	0	1
スズメ目					
ヒヨドリ科					
	ヒヨドリ	0	0	1	1
ツグミ科					
	ツグミ	0	0	1	1
ムクドリ科					
	ムクドリ	0	1	1	2
爬虫綱					
カメ目					
ヘビクビガメ科					
	マタマタ	0	0	1	1
カミツキガメ科					
	カミツキガメ	0	1	1	2
	ワニガメ	4	2	0	6
スッポン科					
	ニホンスッポン	1	0	0	1
イシガメ科					
	セマルハコガメ	1	1	0	2
	マレーハコガメ	0	3	0	3
	ジャワハコガメ	1	1	0	2
	クサガメ	10	7	12	29
	ニホンイシガメ	2	27	4	33
	ミナミイシガメ	3	6	0	9
ヌマガメ科					
	ミシシippiaカミミガメ	2	4	3	9
リクガメ科					
	ハウシャガメ	1	2	0	3
	ケヅメリクガメ	4	1	0	5
	キアシガメ	2	0	0	2
	インドホシガメ	7	3	0	10
	アルダブラゾウガメ	1	1	0	2
	エロンガータリクガメ	0	1	0	1

綱・目・科	種	♂	♀	不明	計
	ギリシャリクガメ	0	1	0	1
有鱗目					
イグアナ科					
	グリーンイグアナ	1	1	0	2
ヨロイトカゲ科					
	アルマジロトカゲ	2	1	0	3
ニシキヘビ科					
	ヒイロニシキヘビ	0	1	0	1
	ビルマニシキヘビ	2	0	0	2
	ボールニシキヘビ	1	3	0	4
	アミメニシキヘビ	0	1	0	1
ナミヘビ(ヘビ)科					
	アオダイショウ	1	0	2	3
	シマヘビ	0	0	3	3
	ジムグリ	0	0	3	3
	ヒバカリ	0	0	1	1
ワニ目					
クロコダイル科					
	イリエワニ	0	1	1	2
	ガビアルモドキ	1	0	0	1
アリゲーター科					
	ミシシッピーワニ	0	1	0	1
	メガネカイマン	1	1	0	2
両生綱					
有尾目					
イモリ科					
	アカハライモリ	3	2	0	5
無尾目					
アカガエル科					
	トノサマガエル	0	0	2	2
アオガエル科					
	シュレーゲルアオガエル	1	2	0	3
アマガエル科					
	ニホンアマガエル	0	0	2	2

73 種 408 点
50 種 159 点
32 種 150 点
4 種 12 点
159 種 729 点

○主な繁殖動物

動物名	繁殖頭数	完全成育数*	繁殖区分	妊娠ふ化日数	摘要
アカカンガルー	1	1	自然	推定30-40日	
オグロワラビー	1	1	自然	推定30-40日	
フサオマキザル	1	1	自然	推定155-160日	
フサオマキザル	1	1	人工	推定155-160日	17日齢～人工
ビントロング	2	0	自然	91日	死亡1頭(10日齢)生存6ヶ月未満1頭
ピューマ	3	0	自然	85日	死亡2頭(日齢不詳)生存6ヶ月未満1頭
クロサイ	1	1	自然	465日	
グラントシマウマ	1	0	自然	推定360-396日	生存6ヶ月未満1頭
フンボルトペンギン	5	1	自然	平均38日	死亡1羽(13日齢) 生存6ヶ月未満3羽
キジバト	1	0	自然	推定15-16日	生存6ヶ月未満1羽

*:完全成育数は、令和2年3月31日現在で6ヶ月以上生存の個体数。

○主な死亡動物

月日	種名	性別	飼育期間	死因
			(年 月 日)	
5月13日	ポニー	♀	20年5ヶ月23日	老衰
6月2日	アフリカタテガミヤマアラシ	♀	9年4ヶ月17日	化膿性腹膜炎
8月26日	ベニガオザル	♂	20年3ヶ月23日	腎不全
11月19日	ヒグマ	♀	29年5ヶ月7日	老衰
12月11日	グラントシマウマ	♂	2年5ヶ月3日	頰椎骨折
12月26日	マントヒヒ	♂	22年2ヶ月10日	急性心不全
12月27日	マンドリル	♂	22年6ヶ月10日	腸炎
1月29日	ギリシャリクガメ	♂	20年10ヶ月10日	腸閉塞
3月4日	モモイロペリカン	♂	14年8ヶ月27日	腹腔内出血

○動物移動状況

主な搬入動物

動物名	個体数	性別	購入交換区分	摘要
ライオン	1	♂	BL	姫路セントラルパーク
ブラッサモンキー	1	♂	BL	神戸市立王子動物園
コツメカワウソ	2	♀	BL産仔返還	しろとり動物園

主な搬出動物

動物名	個体数	性別	交換払下区分	摘要
マレーバク	1	♀	BL返還	よこはま動物園ズーラシア (帰属:広島市安佐動物公園)
ピューマ	1	♂	BL産仔返還	盛岡市動物公園

○原因別死亡動物数

区 分		哺乳類	鳥 類	両生類	爬虫類	計
飼育動物数	R2.3.31現在数	408	159	12	150	729
	年間死亡動物数	19	12	4	7	42
	計	427	171	16	157	771
死亡動物数	循環器系	1	0	0	1	2
	呼吸器系	3	1	0	0	4
	消化器系	2	1	0	5	8
	泌尿生殖器系	2	1	0	0	3
	外 傷	3	3	0	0	6
	寄生虫症	0	0	0	0	0
	感染症	3	0	1	0	4
	神経系	0	0	0	0	0
	そ の 他	5	6	3	1	15
	計	19	12	4	7	42
飼育動物に対する%		4.4	7.0	25.0	4.5	5.4

○長年飼育動物一覧表

動物名	性別	年齢	飼育年数	摘 要
ボウシテナガザル	♂	42(推)	37年6ヶ月	昭和57.9.6来園(クロ)
ボウシテナガザル	♀	40(推)	37年6ヶ月	昭和57.9.6来園(シロ)
コロンビアクロクモザル	♀	37	37年	昭和58.3.26生まれ(クロ)
ワオキツネザル	♀	34	34年	昭和61.3.12生まれ(ピーター)
カバ	♀	33	32年4ヶ月	昭和62.11.13来園(ミミ)
アメリカバク	♀	33	32年0ヶ月	昭和63.3.1来園(モモ)
オオサイチョウ	♀	33(推)	32年0ヶ月	昭和63.3.17来園(No.1)

○野生鳥獣保護状況

	月	4	5	6	7	8	9	10	11	12	1	2	3	計	
	動物名														
哺乳類	アブラコウモリ	1			5	2	1	2						11	
	タヌキ		4	1		1						1		7	
	ノウサギ		2					2						4	
	ムササビ	1				2	2	1						6	
	小計	2	6	1	5	5	3	5	0	0	0	1	0	28	
	アオサギ											1		1	
	アオバズク			1										1	
	アオバト						1							1	
	アカエリカイツブリ									1				1	
	ウミネコ						1							1	
	オオタカ				1	1								2	
	オオバン									1				1	
	カイツブリ							1						1	
	キジバト		2			1	1					1		5	
	クロツグミ								1					1	
	ゴイサギ										1			1	
	コガモ	1												1	
	コゲラ						1							1	
	コサギ						1							1	
	コシアカツバメ			1										1	
	シジュウカラ		5											5	
	シロハラ											1		1	
	スズメ	1	1	5	8	1	1	2						19	
	セグロアジサシ						1							1	
	セグロセキレイ			1										1	
	セッカ											1		1	
	タシギ	1												1	
	チョウゲンボウ												1	1	
	ツバメ	1	2	8	5									16	
	ドバト/伝書鳩			1				1	2		1		1	6	
	トビ								1					1	2
	ニホンコウノトリ							1						1	
	ノスリ											1		1	
	ハイタカ	1												1	
	ハクセキレイ		5											5	
	ヒヨドリ					1			1					2	
	フクロウ		2						1	2		1		6	
	مامィチャジナイ									1				1	
ミサゴ											1		1	2	
ムクドリ		5	1										6		
メジロ	2			1									3		
モズ							1						1		
(鳥種不明)				1									1		
小計	7	22	19	16	6	8	8	3	3	6	4	2	104		
爬虫類	クサガメ							1						1	
	小計	0	0	0	0	0	0	1	0	0	0	0	0	1	
合計		9	28	20	21	11	11	14	3	3	6	5	2	133	

○医薬品購入額

種 別		金 額 (円)
医 薬 品	麻酔薬他・検査器具・手術用消耗品等	3,579,424

○非常用鉄砲一覧表

種 類	型 式	口 径	型 式	銃番号	使用目的	使用者名
麻酔銃	エア一式 吹き矢	12.0mm		IV 7135	動物麻酔	毛利 靖
麻酔銃	エア一式 吹き矢	12.0mm		TEL IV 8182	動物麻酔	”

5. 飼料

○品目別飼料購入費

	飼料名	数量	単位	購入金額(円)
野菜類	キャベツ	8,544	kg	841,403
	白菜	5,230	kg	557,326
	甘藷	18,030	kg	3,564,603
	人参	12,462	kg	1,334,772
	小松菜	3,131	kg	1,404,430
	インゲン	147	kg	278,884
	ピーマン	140	kg	139,258
	トマト	1,146	kg	489,354
	ミニトマト	2	kg	1,063
	タマネギ	182	kg	27,025
	レタス	316	kg	129,330
	カボチャ	33	kg	6,776
	キュウリ	37	kg	16,602
	ニラ	2	kg	1,639
	斗六豆	16	kg	28,080
	ニンニク	24	kg	9,881
	16品目			8,830,424
果実類	リンゴ	15,300	kg	4,225,488
	バナナ	4,050	kg	906,390
	キウイフルーツ	1,934	kg	1,066,232
	ブドウ	61.5	kg	91,626
	ミカン	150	kg	33,000
		5品目		
魚介類	アジ(大型)	10924	kg	1,405,611
	アジ(小型)	37,188	kg	2,097,931
	キビナゴ	700	kg	301,490
	ドジョウ	10	kg	22,968
	小魚(姉赤)	1,250	尾	80,950
		5品目		
肉類・肉製品	鶏卵	201	kg	48,704
	鶏肉	42,655	kg	3,838,932
	鶏頭	324	kg	29,160
	鶏ミンチ	360	kg	126,000
	馬肉	2,006	kg	963,740
	初生雛	150	kg	100,000
	冷凍マウス	1,000	匹	123,268
		7品目		
固形飼料	草食用P大	11,000	kg	1,288,000
	草食用P小	4,800	kg	561,600
	クマ用P	2,200	kg	645,450
	サル用P	2,950	kg	982,200
	トリ用P	1300	kg	340,400
	新世界サル用P	100	kg	33,460
	ツル維持用P	160	kg	40,240
	ホッキョクグマ用P	19	袋	192,510
	キリン用P	13	袋	68,773
	カンガルー用P	36	袋	215,710

	飼料名	数量	単位	購入金額(円)
固形飼料	カメ用P	3	袋	15,676
	インコ用P	20	袋	105,633
	レッサー用P	12	袋	62,320
	ハリネズミフード	2	袋	14,933
	ドッグフード	40	袋	53,599
	フラミンゴ飼料	1,100	kg	275,616
	成鶏用配合	520	kg	45,518
	酪農用配合飼料	5,700	kg	344,988
	18品目			5,286,626
乳類	粉ミルク	4	缶	5,832
	チーズ	51	kg	153,360
	2品目			159,192
穀類	フスマ	13	袋	11,302
	大豆フレーク	71	袋	131,066
	クズパン	3,620	kg	390,960
	玄小麦	700	kg	125,895
	大豆	150	kg	120,000
	5品目			779,223
粗飼料	青草	58,860	kg	3,060,720
	ヨシ	1,870	kg	162,690
	笹	5,170	kg	452,296
	カシの枝葉	38,748	kg	3,160,636
	ヘイキューブ	5,700	kg	344,988
	チモシー乾草	7,726	kg	614,801
	アルファ乾草	8,453	kg	499,911
	バミューダ乾草	10,229	kg	608,330
	オーツ乾草	45,925	kg	3,077,684
	スーダン乾草	37,188	kg	2,097,931
	10品目			14,079,987
その他	ヒマワリ	900	kg	289,395
	並塩	35	袋	57,645
	鉋塩	180	kg	29,700
	添加用サプリメント	25	缶	57,520
	肉食獣用サプリ	2	缶	24,416
	小鳥のエサ	5	袋	6,442
	鳥用すり餌	31	袋	12,710
	落花生	183	kg	119,700
	ハチミツ	2	缶	1,296
	コオロギ	30,500	匹	198,250
	ミルワーム	2,000	パック	236,628
	カキガラ	2	袋	0
	ボーンプラス	3	袋	26,244
	コロイドカル	2	袋	5,066
	サトウキビ	1,800	kg	144,000
	果物ジュース	38	リットル	5,110
	殻付きナッツ	5	袋	12,052
	オカラ	25	kg	1,000
	高野豆腐	17	kg	33,490
19品目			1,260,664	
合計			45,857,605	

6. その他事業の実施状況

○ふれあいセンター視聴覚室・レクチャールーム利用状況

月 日	団体名	対象	人数	月 日	団体名	対象	人数
4月 4日	ピーターパンやまにし	小・中学生	21	11月 1日	天神小学校	小学生	86
17日	長浜ひまわり	一般	40	1日	平野小学校	小学生	30
19日	北条高校	高校生	122	2日	東温市役所環境保全課	一般	87
20日	四国がんセンターくにたち保育園	園児	81	6日	西条めぐみ幼稚園	園児	88
25日	愛光中学校	中学生	224	7日	久枝障害者生活介護事業所	一般	8
26日	丹原高校	高校生	117	9日	ピーターパンたくせん	小・中学生	20
28日	ピーターパンたくせん	小・中学生	17	15日	大洲喜多小学校	小学生	107
5月 14日	岡山理科大学	大学生	18	15日	池田支援学校	小学生	20
15日	三重中学校	中学生	26	22日	麻生小学校	小学生	82
16日	咲くやこの花中学校	中学生	21	28日	愛媛大学	大学生	25
16日	KTCおおぞら高等学院	高校生	57	30日	放課後デイサービスえーる	小・中学生	31
16日	東雲保育園	園児	208	12月 7日	愛媛大学	大学生	18
21日	三福starプレスクール中村・和泉北	園児	96	26日	愛媛大学	大学生	20
23日	ふじにじいろ保育園	園児	52	26日	太陽スポーツクラブ	小学生	12
26日	俳句結社花信	一般	60	27日	さくら児童クラブ	小学生	148
28日	百鳥俳句会	一般	16	27日	ピーターパンやまにし	小・中学生	20
30日	愛媛大学	一般	30	1月 7日	たちばな児童クラブ	小学生	100
6月 6日	大府東高等学校	高校生	42	11日	ピーターパンたかおか	小・中学生	20
6日	NPO法人たんぼぼ	一般	42	18日	今治自然科学教室	小学生	130
7月 6日	愛媛大学	一般	30	18日	太陽スポーツクラブ	小学生	15
8月 31日	愛媛新聞社	一般	79	25日	太陽スポーツクラブ	小学生	15
9月 7日	愛媛大学	一般	30	2月 4日	新居浜市立船木中学校	中学生	67
20日	障害者施設ウインドヒル	一般	61	18日	神戸保育園	園児	19
22日	ピーターパンいずみ	小・中学生	14	20日	砥部町立砥部小学校	小学生	59
23日	木規の会	一般	11	21日	二神塾幼稚舎	園児	39
27日	愛媛大学	大学生	65	22日	ゆいまーるあくあ	小・中学生	23
10月 5日	愛媛大学	一般	30	26日	久枝小学校	小学校	118
8日	しげのぶ特別支援学校	小学生	62	27日	上林小学校	小学校	34
11日	西条北中学校区小中合同特別支援学級	小・中学生	89		67団体		3,738人
11日	ひまわり園	園児	120				
12日	えひめ結婚支援センター	一般	43				
12日	太陽スポーツクラブ	一般	14				
17日	ソニー	一般	20				
18日	西条市3校合同特別支援学級	中学生	71				
19日	ナイスほしはら	一般	20				
26日	西条市みどり保育園	園児	104				
26日	ナイスほしはら	一般	20				
29日	ゆめの森こども園	園児	34				
31日	常盤小学校	小学生	90				

○移動動物園実施状況

小学校対象

回	月 日	団体名
1	5月 10日	西条市立石根小学校
2	5月 14日	伊予市立北山崎小学校
3	5月 17日	松山市立難波小学校
4	6月 4日	大洲市立平野小学校・平野幼稚園
5	6月 11日	松山市立番町小学校
6	6月 14日	今治市立波止浜小学校
7	6月 20日	松山市立浮穴小学校
8	10月 1日	松山市立中島小学校
9	11月 1日	今治市立亀岡小学校
10	11月 14日	松山市立新玉小学校

愛媛県獣医師会との共催

回	月 日	団体名
1	10月 3日	松山市立みどり小学校
2	10月 31日	西予市立皆田小学校
3	11月 15日	松山市立生石小学校
4	12月 3日	松山市立生石小学校
5	12月 10日	新居浜市立浮島小学校

福祉施設等対象

回	月 日	団体名
1	4月 6日	えひめこどもの城
2	4月 17日	特別養護老人ホーム勝山荘
3	5月 16日	総合福祉館コミュニティーハウス三恵
4	9月 21日	愛媛県、松山市、愛媛県獣医師会
5	9月 26日	済生会今治老人保健施設 希望の園
6	10月 15日	砥部町デイサービスセンター
7	11月 6日	認定こども園 さくら保育園
8	11月 8日	西条市立国安幼稚園

ふれあいキャラバン隊

1	5月 23日	愛南町立一本松小学校
2	5月 29日	愛南町立船越小学校
3	6月 7日	内子町立五十崎小学校
4	6月 19日	松山市立正岡小学校
5	9月 10日	八幡浜市立喜須来小学校
6	9月 27日	四国中央市立小富士小学校
7	10月 9日	くまっこなかよしひろば(久万高原町立不二峰幼稚園)
8	10月 22日	障害者支援施設 スマイル
9	10月 24日	今治市波方小学校
10	10月 29日	西条市立壬生川小学校
11	11月 20日	西条聖マリア幼稚園
12	11月 22日	松山市立伊台小学校

7. 研究発表

会議名	開催場所	開催日	発表演題	発表者
第29回 ゾウ会議	多摩 動物公園	12月3日 ～ 12月4日	アフリカゾウによる事故について	前田 洋一
第67回動物園 技術者研究会	ヴィアーレ 大阪	12月17日 ～ 11月19日	アフリカニシキヘビの皮膚真菌症について	中山 晃子
第1回 研究活動報告 会	愛媛県立 とべ動物園	2月11日	ピューマの繁殖について	松浦 友貴
			チンパンジーの群れ・家族について	中西 一則
第8回 キリン研究会	愛媛県立 とべ動物園	2月12日 ～ 2月13日	国内の園館に於けるキリンのトレーニングの現状 について	田村 昌吾
			経腹超音波検査によるキリンの妊娠鑑定	河野 良輝
令和元年度中 国四国ブロック 動物園技術者 研究会・飼育係 研修会	高知 共済会館	2月19日 ～ 2月20日	新規導入したフタコブラクダの問題行動の改善に ついて	竹箇平 昭信
			フサオマキザルの人工哺育と群れに戻るまで	平澤 萌